



**PEMERINTAH PROVINSI JAWA TENGAH  
RUMAH SAKIT JIWA DAERAH  
Dr. RM. SOEDJARWADI**

Jalan Ki. Pandanaran Km.2 Klaten 57425 Telp. 0272-321435, Faks 0272-321418  
Website : rsjd-sujarwadi.jatengprov.go.id e-mail : soedjarwadi@jatengprov.go.id

# **LAPORAN KEGIATAN**

## **TEMU PELANGGAN**

### **“DETEKSI DINI DAN PENATALAKSANAAN GANGGUAN NEURO PSIKIATRI”**



**RSJD Dr. RM. SOEDJARWADI  
24 AGUSTUS 2023**

## LAPORAN

### Kegiatan Penyuluhan Kesehatan Di Dalam Rumah Sakit

---

#### **Pendahuluan**

RSJD Dr. RM. Soedjarwadi merupakan RS Khusus kelas A yang mempunyai tugas pokok menyelenggarakan Pelayanan Kesehatan dengan upaya penyembuhan, pemulihan, peningkatan, pencegahan, pelayanan rujukan, dan menyelenggarakan pendidikan dan pelatihan, penelitian dan pengembangan serta pengabdian masyarakat.

Dalam menjalankan tugas tersebut salah satu fungsi RSJD Dr. RM. Soedjarwadi yang kesembilan adalah pengabdian masyarakat. Untuk menterjemahkan dalam bentuk kegiatan yang bermanfaat bagi masyarakat pengguna layanan kesehatan di RSJD Dr. RM. Soedjarwadi dan kabupaten disekitar RSJD Dr. RM. Soedjarwadi perlu dilaksanakan kegiatan diluar rumah sakit.

Seiring dengan perubahan paradigma pelayanan kesehatan Jiwa di RSJD Dr. RM. Soedjarwadi Provinsi Jawa Tengah yang Humanis, terbuka, dan bebas diskriminasi serta bebas kekerasan dan penerapan *green hospital* yang konsisten di RS, maka langkah-langkah promotif terhadap perubahan paradigma layanan tersebut perlu dikomunikasikan kepada kalayak umum diluar pengguna jasa RSJD Dr. RM. Soedjarwadi, salah satunya melalui kegiatan temu pelanggan.

Kegiatan temu pelanggan ini memberikan informasi terkait jenis-jenis layanan rumah sakit terutama penyakit jiwa dan syaraf beserta tips-tips kesehatan praktis yang disampaikan oleh tenaga ahli yang dimiliki oleh rumah sakit. Kegiatan ini juga membuka ruang dialog dan diskusi antara pihak rumah sakit dengan pasien keluarga pasien, *stakeholder* sperti dinas kesehatan, puskesmas, klinik pratama dan institusi pendidikan beserta tokoh masyarakat di sekitar lingkungan rumah sakit.

#### **Tujuan Kegiatan**

Melalui kegiatan temu pelanggan ini dapat mengetahui secara langsung saran dan masukan pelanggan atau klien untuk perbaikan dan peningkatan kualitas pelayanan rumah sakit secara berkesinambungan.



## Sumber Dana

Dana yang digunakan dalam kegiatan Temu Pelanggan ini berasal dari Anggaran APBD RSJD Dr. RM. Soedjarwadi Provinsi Jawa Tengah Tahun 2023.

## Sasaran

Sasaran kegiatan Temu Pelanggan sebanyak 100 orang yang terdiri dari pelanggan rumah sakit (pasien atau keluarga pasien rawat jalan), *Stake Holder* seperti Dinas Kesehatan, Puskesmas, Klinik Pratama dan Instansi Pendidikan yang bekerjasama dengan rumah sakit, Tokoh masyarakat dan tamu undangan internal rumah sakit.

## Realisasi Anggaran

Jenis Pengeluaran	Volume	Satuan	Harga Satuan	Jumlah (Rp)
Snack	100	Dus	15.000	1.500.000
Nasi Box	100	Dus	25.000	2.500.000
<i>Merchandise</i>	100	Paket	52.000	5.200.000
<i>Roll Banner</i>	1	Buah	525.000	525.000
<b>Total</b>				<b>9.725.000</b>

## Petugas Pelaksana

Agar kegiatan temu pelanggan dapat terlaksana secara berdaya guna dan berhasil guna sehingga mampu mendorong terwujudnya kesehatan masyarakat maka kegiatan ini dilaksanakan dengan melibatkan bidang-bidang terkait, antara lain:

- Petugas Rumah Sakit :
  - Instalasi Keswamas dan PKRS
  - Instalasi MDSI
  - Kabid Pelayanan
  - Kabid Keperawatan
  - Ka Sub Bag. Tata Usaha, Hukum dan Humas
  - Ka Sub Bag. Pendidikan dan Pengembangan
  - Dokter Spesialis Jiwa

- Humas Rumah Sakit
- Bagian Rumah Tangga
- Tim temu pelanggan yang telah ditetapkan berdasarkan SK Direktur

## Lokasi dan Tanggal Pelaksanaan Kegiatan

Kegiatan Temu Pelanggan dilaksanakan pada:

- Hari/tanggal : Kamis, 24 Agustus 2023
- Pukul : 09.00– 12.00 WIB
- Tempat : Ondrowino Hall RSJD Dr. RM. Soedjarwadi
- Peserta : **100 orang**

Dengan rincian peserta sebagai berikut :

- a. Panitia : 6 orang
- b. Narasumber : 3 orang
- c. Petugas RS : 19 orang
- d. Pasien dan Keluarga : 15 orang
- e. Dinas Kesehatan : 1 orang
- f. Puskesmas : 34 orang
- g. Klinik Pratama : 7 orang
- h. Instansi Pendidikan : 10 orang
- i. Kecamatan : 3 orang
- j. Media : 2 orang

## Output Kegiatan

Output kegiatan ini adalah terlaksananya kegiatan temu pelanggan di rumah sakit dan di buktikan dengan :

- Laporan pelaksanaan kegiatan yang dilampiri foto-foto kegiatan dan materi
- Surat tugas
- Daftar hadir dan notulen



## Penutup

Demikian laporan kegiatan Temu Pelanggan RSJD Dr. RM. Soedjarwadi Provinsi Jawa Tengah Tahun 2023.

Atas dukungan dan kerjasama semua pihak, diucapkan terima kasih.

*Klaten, 1 September 2023*

### PPTK APBD

**dr. Alhaq Nafsi Setyawan, MARS**  
NIP. 19795202010011013

### Pejabat Pengadaan

**Astri Ayu Prasetyani, A.Md, PIK**  
NIP. 198203102005012009

### Tim Teknis

**Hartono, S.Psi, M.Psi, Psikolog**  
NIP. 197007112003122003

Mengetahui

**Direktur RSJD Dr. RM. Soedjarwadi**  
Selaku Pengguna Anggaran



**dr. Setyowati Raharjo, Sp.KJ, M.Kes**  
Pembina Tingkat I  
NIP. 197406252003122002

Jabatan	Paraf	Tgl
WadirUmum/Keu		01/09/23
WadirYanmed		01/09/23
Kabag/Kabid		1/9
Kasubbag/Kasi		
Pembuat Surat		1/9

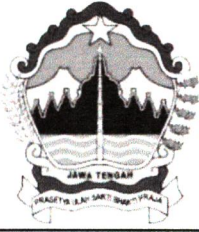

**PEMERINTAH PROVINSI JAWA TENGAH**  
**RUMAH SAKIT JIWA DAERAH**  
**Dr. RM. SOEDJARWADI**

Jalan Ki. Pandanaran Km.2 Klaten 57425 Telp. 0272-321435, Faks 0272-321418  
Website : [rsjd-sujarwadi.jatengprov.go.id](http://rsjd-sujarwadi.jatengprov.go.id) e-mail : [soedjarwadi@jatengprov.go.id](mailto:soedjarwadi@jatengprov.go.id)

---

**FOTO – FOTO KEGIATAN TEMU PELANGGAN**  
**“DETEKSI DINI DAN PENATALAKSANAAN**  
**GANGGUAN NEURO PSIKIATRI”**  
**24 AGUSTUS 2023**

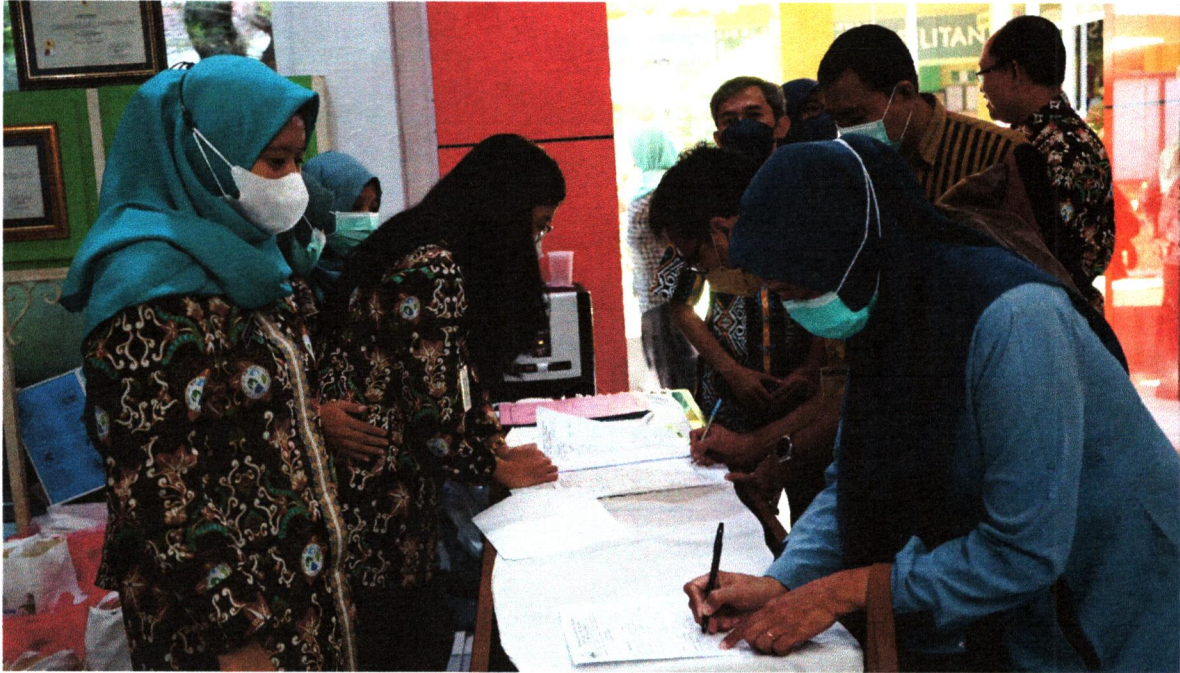





# PEMERINTAH PROVINSI JAWA TENGAH

## RUMAH SAKIT JIWA DAERAH

### Dr. RM. SOEDJARWADI

Jalan Ki. Pandanaran Km.2 Klaten 57425 Telp. 0272-321435, Faks 0272-321418  
Website : [rsjd-sujarwadi.jatengprov.go.id](http://rsjd-sujarwadi.jatengprov.go.id) e-mail : [soedjarwadi@jatengprov.go.id](mailto:soedjarwadi@jatengprov.go.id)







# PEMERINTAH PROVINSI JAWA TENGAH

## RUMAH SAKIT JIWA DAERAH

### Dr. RM. SOEDJARWADI

Jalan Ki. Pandanaran Km.2 Klaten 57425 Telp. 0272-321435, Faks 0272-321418  
Website : [rsjd-sujarwadi.jatengprov.go.id](http://rsjd-sujarwadi.jatengprov.go.id) e-mail : [soedjarwadi@jatengprov.go.id](mailto:soedjarwadi@jatengprov.go.id)





Nomor Invoice : INV-20230823-57549  
Tanggal Proforma : 23 Agustus 2023, 08:09:00  
Tanggal Invoice :  
Pembeli : RSJD Dr. RM. SOEDJARWADI  
NPWP : 95.208.714.6-525.000  
Telepon : 08888429530  
Alamat : JL. KI PANDANARAN KM. 2  
Klaten Selatan, Kab. Klaten, Jawa Tengah.  
Penjual : CV. HALLO SOLUSI KREATIF  
NPWP : 72.095.516.0-542.000  
Telepon : 0838-2486-3791  
Alamat : Jl. Solo Km.8 Depok, Sleman  
Depok, Kab. Sleman, Daerah Istimewa Yogyakarta.  
Mitra Pasar : CV. Gratis Ongkir  
NPWP : 95.187.999.8-525.000  
Alamat : Jalan Raya Klaten-Solo Km. 4, Klaten, Jawa Tengah.

**Instruksi Pembayaran**

Mohon transfer sesuai dengan nominal Total Pembayaran

Nama Bank : Bank Jateng  
Virtual Account : 020080057549  
Total Pembayaran : **Rp5.200.000**  
Atas Nama : CV. HALLO SOLUSI KREATIF  
Batas Pembayaran : 23 September 2023, 08:09:00

**Detail Perpajakan**

Detail pesanan ada pada halaman berikutnya

Wapu : Marketplace  
PPN 11% : Rp515.315  
PPh Pasal 22 0.5% : Rp23.423

CV. HALLO SOLUSI KREATIF



DHANAN ARDITYA

- Transaksi ini telah dikenakan pph pasal 22 sebesar 0.5% ke penyedia dari nilai invoice diluar PPN
- Transaksi ini dipungut PPN dan PPh Pasal 22 oleh Marketplace sebagai Pihak Lain sesuai Peraturan Menteri Keuangan Nomor 58/PMK.03/2022
- Invoice ini berlaku sebagai dokumen yang dipersamakan dengan bukti pemotongan pajak Penghasilan Pasal 22 dan dokumen tertentu yang kedudukannya dipersamakan dengan Faktur Pajak

ID RUP : 39020936

Nama Paket Pengadaan : Peningkatan Upaya Advokasi Kesehatan, Pemberdayaan, Penggalangan Kemitraan, Peran Serta Masyarakat dan Lintas Sektor Tingkat Daerah Provinsi, Belanja Barang dan Jasa, Belanja Barang, Belanja Barang Pakai Habis, Belanja Bahan-bahan lainnya, Temu Pelanggan, Jasa Lainnya

No	Nama barang	Harga Sebelum Pajak	PPN Per Item	Qty	Total
1	Lunch Bag Print	46.846,85	5.153,15	100	Rp4.684.684,68
			DPP PPN		Rp4.684.685
			PPN 11%		Rp515.315
			Ongkir		Rp0
			<b>Total Transaksi</b>		<b>Rp5.200.000</b>
			DPP PPh Pasal 22		Rp4.684.685
			PPh Pasal 22 0.5%		Rp23.423



FOTO SOUVENIR  
TEMU PELANGGAN AGUSTUS 2023



# Berita Acara Penerimaan

Nomor : BAP-20230821-57549

Pada hari Rabu, tanggal 23 bulan Agustus tahun 2023, sesuai dengan :

Nomor Pesanan : SP-20230803-57549  
Tanggal Pembelian : 3 Agustus 2023, 10:24:07

Yang bertandatangan di bawah ini:

Nama : Dhanan Arditya  
Jabatan : Direktur  
Nama Usaha : CV. HALLO SOLUSI KREATIF  
Alamat : Jl. Solo Km.8 Depok, Sleman, Depok, Kab. Sleman, Daerah Istimewa Yogyakarta.  
Telepon : 0838-2486-3791

Sebagai pihak yang menyerahkan, selanjutnya disebut PIHAK PERTAMA

Nama : dr. Anisa Renang Yulianti, MSc., Sp.KJ., MARS  
Nama Instansi : RSJD Dr. RM. SOEDJARWADI  
Alamat : JL. KI PANDANARAN KM. 2 Klaten Selatan, Kab. Klaten, Jawa Tengah.  
Telepon : 08888429530

Sebagai pihak yang menerima, selanjutnya disebut PIHAK KEDUA

PIHAK PERTAMA menyerahkan hasil pekerjaan pengiriman barang atas kegiatan jual-beli melalui Mitra Belapengadaan Gratisongkir.id kepada PIHAK KEDUA, dan PIHAK KEDUA telah menerima hasil pekerjaan tersebut sesuai dengan rincian berikut :

No	Produk	Diserahkan	Diterima	Kondisi
1	Lunch Bag Print	100	100	BAIK/RUSAK

Berita Acara Penerimaan ini berfungsi sebagai bukti serah terima hasil pekerjaan kepada PIHAK KEDUA, untuk selanjutnya dicatat pada buku penerimaan barang Instansi. Demikian Berita Acara Serah Terima ini dibuat dengan sebenarnya untuk dipergunakan sebagaimana seharusnya.

CV. HALLO SOLUSI KREATIF



DHANAN ARDITYA

PP/PPK/ASN



DR. ANISA RENANG YULIANTI, MSC.,  
SP.KJ., MARS



Tanggal Pembelian : 3 Agustus 2023, 10:24:07

Waktu Penyelesaian Pesanan : 22 Agustus 2023, 10:22:00

Pembeli : RSJD Dr. RM. SOEDJARWADI

NPWP : 95.208.714.6-525.000

Telepon : 08888429530

Alamat : JL. KI PANDANARAN KM. 2 Klaten Selatan, Kab. Klaten, Jawa Tengah.

Penjual : CV. HALLO SOLUSI KREATIF

NPWP : 72.095.516.0-542.000

Telepon : 0838-2486-3791

Alamat : Jl. Solo Km.8 Depok, Sleman, Depok, Kab. Sleman, Daerah Istimewa Yogyakarta.

#### Alamat Pengiriman

Penerima : Rsjd Dr. Rm. Soedjarwadi (Bapak/Ibu Astri Ayu Prasetyani, A.md Pik)

Telepon : 081325753186

Alamat : Jl. KI PANDANARAN KM.2 KLATEN  
Klaten Selatan, Kab. Klaten, Jawa Tengah.

ID RUP : 39020936

Nama Paket Pengadaan : Peningkatan Upaya Advokasi Kesehatan, Pemberdayaan, Penggalangan Kemitraan, Peran Serta Masyarakat dan Lintas Sektor Tingkat Daerah Provinsi, Belanja Barang dan Jasa, Belanja Barang, Belanja Barang Pakai Habis, Belanja Bahan-bahan lainnya, Temu Pelanggan, Jasa Lainnya

No	Nama barang	Harga item	Harga DPP	PPN Per Item	Qty	Total
1	Lunch Bag Print	Rp52.000	Rp46.846,85	Rp5.153,15	100	Rp5.200.000
<b>Total Transaksi</b>						<b>Rp5.200.000</b>
Ongkir						Rp0
PPN 11%						(Rp515.315)
<b>Total DPP</b>						<b>Rp4.684.685</b>
PPH Pasal 22						(Rp23.423,00)
<b>Total Pembayaran</b>						<b>Rp5.200.000</b>

Nomor Invoice : INV-20230825-62418  
Tanggal Proforma : 25 Agustus 2023, 07:37:00  
Tanggal Invoice :  
Pembeli : RSJD Dr. RM. SOEDJARWADI  
NPWP : 95.208.714.6-525.000  
Telepon : 08888429530  
Alamat : JL. KI PANDANARAN KM. 2  
Klaten Selatan, Kab. Klaten, Jawa Tengah.  
Penjual : CV. HALLO SOLUSI KREATIF  
NPWP : 72.095.516.0-542.000  
Telepon : 0838-2486-3791  
Alamat : Jl. Solo Km.8 Depok, Sleman  
Depok, Kab. Sleman, Daerah Istimewa Yogyakarta.  
Mitra Pasar : CV. Gratis Ongkir  
NPWP : 95.187.999.8-525.000  
Alamat : Jalan Raya Klaten-Solo Km. 4, Klaten, Jawa Tengah.

### Instruksi Pembayaran

Mohon transfer sesuai dengan nominal Total Pembayaran

Nama Bank : Bank Jateng  
Virtual Account : 020080062418  
Total Pembayaran : **Rp525.000**  
Atas Nama : CV. HALLO SOLUSI KREATIF  
Batas Pembayaran : 25 September 2023, 07:37:00

### Detail Perpajakan

Detail pesanan ada pada halaman berikutnya

Wapu : Marketplace  
PPN 11% : Rp52.027  
PPh Pasal 22 0.5% : Rp2.364

CV. HALLO SOLUSI KREATIF



DHANAN ARDITYA

- Transaksi ini telah dikenakan pph pasal 22 sebesar 0.5% ke penyedia dari nilai invoice diluar PPN
- Transaksi ini dipungut PPN dan PPh Pasal 22 oleh Marketplace sebagai Pihak Lain sesuai Peraturan Menteri Keuangan Nomor 58/PMK.03/2022
- Invoice ini berlaku sebagai dokumen yang dipersamakan dengan bukti pemotongan pajak Penghasilan Pasal 22 dan dokumen tertentu yang kedudukannya dipersamakan dengan Faktur Pajak



ID RUP : 39020936

Nama Paket Pengadaan : Peningkatan Upaya Advokasi Kesehatan, Pemberdayaan, Penggalangan Kemitraan, Peran Serta Masyarakat dan Lintas Sektor Tingkat Daerah Provinsi, Belanja Barang dan Jasa, Belanja Barang, Belanja Barang Pakai Habis, Belanja Alat/Bahan untuk Kegiatan Kantor-Bahan Cetak, Temu Pelanggan, Cetak Banner

No	Nama barang	Harga Sebelum Pajak	PPN Per Item	Qty	Total
1	Roll Up Banner 160x60	472.972,97	52.027,03	1	Rp472.972,97
			DPP PPN		Rp472.973
			PPN 11%		Rp52.027
			Ongkir		Rp0
			<b>Total Transaksi</b>		<b>Rp525.000</b>
			DPP PPh Pasal 22		Rp472.973
			PPh Pasal 22 0.5%		Rp2.364





# Berita Acara Penerimaan

Nomor : BAP-20230821-62418

Pada hari Kamis, tanggal 24 bulan Agustus tahun 2023, sesuai dengan :

Nomor Pesanan : SP-20230819-62418  
Tanggal Pembelian : 19 Agustus 2023, 13:25:26

Yang bertandatangan di bawah ini:

Nama : Dhanan Arditya  
Jabatan : Direktur  
Nama Usaha : CV. HALLO SOLUSI KREATIF  
Alamat : Jl. Solo Km.8 Depok, Sleman, Depok, Kab. Sleman, Daerah Istimewa Yogyakarta.  
Telepon : 0838-2486-3791

Sebagai pihak yang menyerahkan, selanjutnya disebut PIHAK PERTAMA

Nama : dr. Anisa Renang Yulianti, MSc., Sp.KJ., MARS  
Nama Instansi : RSJD Dr. RM. SOEDJARWADI  
Alamat : JL. KI PANDANARAN KM. 2 Klaten Selatan, Kab. Klaten, Jawa Tengah.  
Telepon : 08888429530

Sebagai pihak yang menerima, selanjutnya disebut PIHAK KEDUA

PIHAK PERTAMA menyerahkan hasil pekerjaan pengiriman barang atas kegiatan jual-beli melalui Mitra Belapengadaan Gratisongkir.id kepada PIHAK KEDUA, dan PIHAK KEDUA telah menerima hasil pekerjaan tersebut sesuai dengan rincian berikut :

No	Produk	Diserahkan	Diterima	Kondisi
1	Roll Up Banner 160x60	1	1	BAIK/RUSAK

Berita Acara Penerimaan ini berfungsi sebagai bukti serah terima hasil pekerjaan kepada PIHAK KEDUA, untuk selanjutnya dicatat pada buku penerimaan barang Instansi. Demikian Berita Acara Serah Terima ini dibuat dengan sebenarnya untuk dipergunakan sebagaimana seharusnya.

CV. HALLO SOLUSI KREATIF



DHANAN ARDITYA

PP/PPK/ASN



DR. ANISA RENANG YULIANTI, MSC.,  
SP.KJ., MARS

Tanggal Pembelian : 19 Agustus 2023, 13:25:26

Waktu Penyelesaian Pesanan : 23 Agustus 2023, 22:19:00

Pembeli : RSJD Dr. RM. SOEDJARWADI

NPWP : 95.208.714.6-525.000

Telepon : 08888429530

Alamat : JL. KI PANDANARAN KM. 2 Klaten Selatan, Kab. Klaten, Jawa Tengah.

Penjual : CV. HALLO SOLUSI KREATIF

NPWP : 72.095.516.0-542.000

Telepon : 0838-2486-3791

Alamat : Jl. Solo Km.8 Depok, Sleman, Depok, Kab. Sleman, Daerah Istimewa Yogyakarta.

**Alamat Pengiriman**

Penerima : Rsjd Dr. Rm. Soedjarwadi (Bapak/Ibu Astri Ayu Prasetyani, A.md Pik)

Telepon : 081325753186

Alamat : Jl. KI PANDANARAN KM.2 KLATEN  
Klaten Selatan, Kab. Klaten, Jawa Tengah.

ID RUP : 39020936

Nama Paket Pengadaan : Peningkatan Upaya Advokasi Kesehatan, Pemberdayaan, Penggalangan Kemitraan, Peran Serta Masyarakat dan Lintas Sektor Tingkat Daerah Provinsi, Belanja Barang dan Jasa, Belanja Barang, Belanja Barang Pakai Habis, Belanja Alat/Bahan untuk Kegiatan Kantor-Bahan Cetak, Temu Pelanggan, Cetak Banner

No	Nama barang	Harga item	Harga DPP	PPN Per Item	Qty	Total
1	Roll Up Banner 160x60	Rp525.000	Rp472.972,97	Rp52.027,03	1	Rp525.000
<b>Total Transaksi</b>						<b>Rp525.000</b>
Ongkir						Rp0
PPN 11%						(Rp52.027)
<b>Total DPP</b>						<b>Rp472.973</b>
PPh Pasal 22						(Rp2.364,00)
<b>Total Pembayaran</b>						<b>Rp525.000</b>



Nomor Invoice : INV-20230824-63208  
Tanggal Proforma : 24 Agustus 2023, 22:47:45  
Tanggal Invoice :  
  
Pembeli : RSJD Dr. RM. SOEDJARWADI  
NPWP : 95.208.714.6-525.000  
Telepon : 08888429530  
Alamat : JL. KI PANDANARAN KM. 2  
Klaten Selatan, Kab. Klaten, Jawa Tengah.  
  
Penjual : UD. GHAZALI KATERING  
NPWP : 40.205.673.3-525.000  
Telepon : 08122980207  
Alamat : Metuk lor rt 1 rw 3, tegalyoso,  
Klaten Selatan, Kab. Klaten, Jawa Tengah.  
  
Mitra Pasar : CV. Gratis Ongkir  
NPWP : 95.187.999.8-525.000  
Alamat : Jalan Raya Klaten-Solo Km. 4, Klaten, Jawa Tengah.

### Instruksi Pembayaran

Mohon transfer sesuai dengan nominal Total Pembayaran

Nama Bank : Bank Jateng  
Virtual Account : 020080063208  
Total Pembayaran : **Rp2.500.000**  
Atas Nama : UD. GHAZALI KATERING  
Batas Pembayaran : 24 September 2023, 22:47:45

### Detail Perpajakan

Detail pesanan ada pada halaman berikutnya

Wapu : Marketplace  
Bebas PPN : Rp0  
PPh Pasal 22 0.5% : Rp12.500

UD. GHAZALI KATERING



DRH. SITI ROCHAYATUN

- Transaksi ini telah dikenakan pph pasal 22 sebesar 0.5% ke penyedia dari nilai invoice diluar PPN
- Transaksi ini dipungut PPN dan PPh Pasal 22 oleh Marketplace sebagai Pihak Lain sesuai Peraturan Menteri Keuangan Nomor 58/PMK.03/2022
- Invoice ini berlaku sebagai dokumen yang dipersamakan dengan bukti pemotongan pajak Penghasilan Pasal 22 dan dokumen tertentu yang kedudukannya dipersamakan dengan Faktur Pajak

ID RUP : 39020936

Nama Paket Pengadaan : Peningkatan Upaya Advokasi Kesehatan, Pemberdayaan, Penggalangan Kemitraan, Peran Serta Masyarakat dan Lintas Sektor Tingkat Daerah Provinsi, Belanja Barang dan Jasa, Belanja Barang, Belanja Barang Pakai Habis, Belanja Makanan dan Minuman Rapat, Temu Pelanggan, Makan/Nasi Dos

No	Nama barang	Harga Sebelum Pajak	PPN Per Item	Qty	Total
1	Nasi box tipe A	25.000,00	0,00	100	Rp2.500.000,00
				DPP PPN	Rp2.500.000
				Bebas PPN	Rp0
				Ongkir	Rp0
				<b>Total Transaksi</b>	<b>Rp2.500.000</b>
				DPP PPh Pasal 22	Rp2.500.000
				PPh Pasal 22 0.5%	Rp12.500



**FOTO NASI BOX  
TEMU PELANGGAN AGUSTUS 2023**

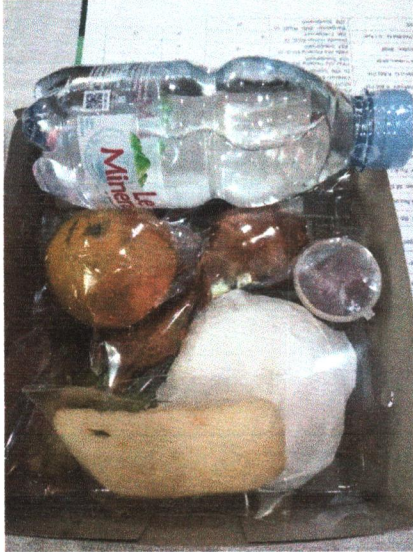

# Berita Acara Penerimaan

Nomor : BAP-20230824-63208

Pada hari Kamis, tanggal 24 bulan Agustus tahun 2023, sesuai dengan :

Nomor Pesanan : SP-20230822-63208  
Tanggal Pembelian : 22 Agustus 2023, 07:17:08

Yang bertandatangan di bawah ini:

Nama : Drh. Siti Rochayatun  
Jabatan : Pemilik  
Nama Usaha : UD. GHAZALI KATERING  
Alamat : Metuk lor rt 1 rw 3, tegalyoso,, Klaten Selatan, Kab. Klaten, Jawa Tengah.  
Telepon : 08122980207

Sebagai pihak yang menyerahkan, selanjutnya disebut PIHAK PERTAMA

Nama : dr. Anisa Renang Yulianti, MSc., Sp.KJ., MARS  
Nama Instansi : RSJD Dr. RM. SOEDJARWADI  
Alamat : JL. KI PANDANARAN KM. 2 Klaten Selatan, Kab. Klaten, Jawa Tengah.  
Telepon : 08888429530

Sebagai pihak yang menerima, selanjutnya disebut PIHAK KEDUA

PIHAK PERTAMA menyerahkan hasil pekerjaan pengiriman barang atas kegiatan jual-beli melalui Mitra Belapengadaan Gratisongkir.id kepada PIHAK KEDUA, dan PIHAK KEDUA telah menerima hasil pekerjaan tersebut sesuai dengan rincian berikut :

No	Produk	Diserahkan	Diterima	Kondisi
1	Nasi box tipe A Catatan : dikirim tgl 24 agust jam 08.00	100	100	BAIK/RUSAK

Berita Acara Penerimaan ini berfungsi sebagai bukti serah terima hasil pekerjaan kepada PIHAK KEDUA, untuk selanjutnya dicatat pada buku penerimaan barang Instansi. Demikian Berita Acara Serah Terima ini dibuat dengan sebenarnya untuk dipergunakan sebagaimana seharusnya.

UD. GHAZALI KATERING



DRH. SITI ROCHAYATUN

PP/PPK/ASN



DR. ANISA RENANG YULIANTI, MSC.,  
SP.KJ., MARS



Tanggal Pembelian : 22 Agustus 2023, 07:17:08

Waktu Penyelesaian Pesanan : 24 Agustus 2023, 08:00:00

Pembeli : RSJD Dr. RM. SOEDJARWADI

NPWP : 95.208.714.6-525.000

Telepon : 08888429530

Alamat : JL. KI PANDANARAN KM. 2 Klaten Selatan, Kab. Klaten, Jawa Tengah.

Penjual : UD. GHAZALI KATERING

NPWP : 40.205.673.3-525.000

Telepon : 08122980207

Alamat : Metuk lor rt 1 rw 3, tegalyoso,, Klaten Selatan, Kab. Klaten, Jawa Tengah.

**Alamat Pengiriman**

Penerima : Rsjd Dr. Rm. Soedjarwadi (Bapak/Ibu Astri Ayu Prasetyani, A.md Pik)

Telepon : 081325753186

Alamat : Jl. KI PANDANARAN KM.2 KLATEN  
Klaten Selatan, Kab. Klaten, Jawa Tengah.

ID RUP : 39020936

Nama Paket Pengadaan : Peningkatan Upaya Advokasi Kesehatan, Pemberdayaan, Penggalangan Kemitraan, Peran Serta Masyarakat dan Lintas Sektor Tingkat Daerah Provinsi, Belanja Barang dan Jasa, Belanja Barang, Belanja Barang Pakai Habis, Belanja Makanan dan Minuman Rapat, Temu Pelanggan, Makan/Nasi Dos

No	Nama barang	Harga item	Harga DPP	PPN Per Item	Qty	Total
1	Nasi box tipe A	Rp25.000	Rp25.000,00	Rp0,00	100	Rp2.500.000
<b>Total Transaksi</b>						<b>Rp2.500.000</b>
Ongkir						Rp0
Bebas PPN						(Rp0)
<b>Total DPP</b>						<b>Rp2.500.000</b>
PPh Pasal 22						(Rp12.500,00)
<b>Total Pembayaran</b>						<b>Rp2.500.000</b>

Nomor Invoice : INV-20230824-63209  
Tanggal Proforma : 24 Agustus 2023, 22:47:23  
Tanggal Invoice :  
  
Pembeli : RSJD Dr. RM. SOEDJARWADI  
NPWP : 95.208.714.6-525.000  
Telepon : 08888429530  
Alamat : JL. KI PANDANARAN KM. 2  
Klaten Selatan, Kab. Klaten, Jawa Tengah.  
  
Penjual : UD. GHAZALI KATERING  
NPWP : 40.205.673.3-525.000  
Telepon : 08122980207  
Alamat : Metuk lor rt 1 rw 3, tegalyoso,  
Klaten Selatan, Kab. Klaten, Jawa Tengah.  
  
Mitra Pasar : CV. Gratis Ongkir  
NPWP : 95.187.999.8-525.000  
Alamat : Jalan Raya Klaten-Solo Km. 4, Klaten, Jawa Tengah.

### Instruksi Pembayaran

Mohon transfer sesuai dengan nominal Total Pembayaran

Nama Bank : Bank Jateng  
Virtual Account : 020080063209  
Total Pembayaran : **Rp1.500.000**  
Atas Nama : UD. GHAZALI KATERING  
Batas Pembayaran : 24 September 2023, 22:47:23

### Detail Perpajakan

Detail pesanan ada pada halaman berikutnya

Wapu : Marketplace  
Bebas PPN : Rp0  
PPH Pasal 22 0.5% : Rp7.500

UD. GHAZALI KATERING



DRH. SITI ROCHAYATUN

- Transaksi ini telah dikenakan pph pasal 22 sebesar 0.5% ke penyedia dari nilai invoice diluar PPN
- Transaksi ini dipungut PPN dan PPh Pasal 22 oleh Marketplace sebagai Pihak Lain sesuai Peraturan Menteri Keuangan Nomor 58/PMK.03/2022
- Invoice ini berlaku sebagai dokumen yang dipersamakan dengan bukti pemotongan pajak Penghasilan Pasal 22 dan dokumen tertentu yang kedudukannya dipersamakan dengan Faktur Pajak



ID RUP : 39020936

Nama Paket Pengadaan : Peningkatan Upaya Advokasi Kesehatan, Pemberdayaan, Penggalangan Kemitraan, Peran Serta Masyarakat dan Lintas Sektor Tingkat Daerah Provinsi, Belanja Barang dan Jasa, Belanja Barang, Belanja Barang Pakai Habis, Belanja Makanan dan Minuman Rapat, Temu Pelanggan, Kudapan/Makanan Kecil/Snack

No	Nama barang	Harga Sebelum Pajak	PPN Per Item	Qty	Total
1	Paket Snack box	15.000,00	0,00	100	Rp1.500.000,00
				DPP PPN	Rp1.500.000
				Bebas PPN	Rp0
				Ongkir	Rp0
				<b>Total Transaksi</b>	<b>Rp1.500.000</b>
				DPP PPh Pasal 22	Rp1.500.000
				PPh Pasal 22 0.5%	Rp7.500

FOTO SNACK  
TEMU PELANGGAN AGUSTUS 2023





# Berita Acara Penerimaan

Nomor : BAP-20230824-63209

Pada hari Kamis, tanggal 24 bulan Agustus tahun 2023, sesuai dengan :

Nomor Pesanan : SP-20230822-63209  
Tanggal Pembelian : 22 Agustus 2023, 07:18:36

Yang bertandatangan di bawah ini:

Nama : Drh. Siti Rochayatun  
Jabatan : Pemilik  
Nama Usaha : UD. GHAZALI KATERING  
Alamat : Metuk lor rt 1 rw 3, tegalyoso,, Klaten Selatan, Kab. Klaten, Jawa Tengah.  
Telepon : 08122980207

Sebagai pihak yang menyerahkan, selanjutnya disebut PIHAK PERTAMA

Nama : dr. Anisa Renang Yulianti, MSc., Sp.KJ., MARS  
Nama Instansi : RSJD Dr. RM. SOEDJARWADI  
Alamat : JL. KI PANDANARAN KM. 2 Klaten Selatan, Kab. Klaten, Jawa Tengah.  
Telepon : 08888429530

Sebagai pihak yang menerima, selanjutnya disebut PIHAK KEDUA

PIHAK PERTAMA menyerahkan hasil pekerjaan pengiriman barang atas kegiatan jual-beli melalui Mitra Belapengadaan Gratisongkir.id kepada PIHAK KEDUA, dan PIHAK KEDUA telah menerima hasil pekerjaan tersebut sesuai dengan rincian berikut :

No	Produk	Diserahkan	Diterima	Kondisi
1	Paket Snack box Catatan : dikirim tgl 24 agust jam 08.00	100	100	BAIK/RUSAK

Berita Acara Penerimaan ini berfungsi sebagai bukti serah terima hasil pekerjaan kepada PIHAK KEDUA, untuk selanjutnya dicatat pada buku penerimaan barang Instansi. Demikian Berita Acara Serah Terima ini dibuat dengan sebenarnya untuk dipergunakan sebagaimana seharusnya.

UD. GHAZALI KATERING



DRH. SITI ROCHAYATUN

PP/PPK/ASN



DR. ANISA RENANG YULIANTI, MSc.,  
SP.KJ., MARS

Tanggal Pembelian : 22 Agustus 2023, 07:18:36

Waktu Penyelesaian Pesanan : 24 Agustus 2023, 08:00:00

Pembeli : RSJD Dr. RM. SOEDJARWADI

NPWP : 95.208.714.6-525.000

Telepon : 08888429530

Alamat : JL. KI PANDANARAN KM. 2 Klaten Selatan, Kab. Klaten, Jawa Tengah.

Penjual : UD. GHAZALI KATERING

NPWP : 40.205.673.3-525.000

Telepon : 08122980207

Alamat : Metuk lor rt 1 rw 3, tegalyoso,, Klaten Selatan, Kab. Klaten, Jawa Tengah.

**Alamat Pengiriman**

Penerima : Rsjd Dr. Rm. Soedjarwadi (Bapak/Ibu Astri Ayu Prasetyani, A.md Pik)

Telepon : 081325753186

Alamat : Jl. KI PANDANARAN KM.2 KLATEN  
Klaten Selatan, Kab. Klaten, Jawa Tengah.

ID RUP : 39020936

Nama Paket Pengadaan : Peningkatan Upaya Advokasi Kesehatan, Pemberdayaan, Penggalangan Kemitraan, Peran Serta Masyarakat dan Lintas Sektor Tingkat Daerah Provinsi, Belanja Barang dan Jasa, Belanja Barang, Belanja Barang Pakai Habis, Belanja Makanan dan Minuman Rapat, Temu Pelanggan, Kudapan/Makanan Kecil/Snack

No	Nama barang	Harga item	Harga DPP	PPN Per Item	Qty	Total
1	Paket Snack box	Rp15.000	Rp15.000,00	Rp0,00	100	Rp1.500.000
<b>Total Transaksi</b>						<b>Rp1.500.000</b>
Ongkir						Rp0
Bebas PPN						(Rp0)
<b>Total DPP</b>						<b>Rp1.500.000</b>
PPh Pasal 22						(Rp7.500,00)
<b>Total Pembayaran</b>						<b>Rp1.500.000</b>



**PEMERINTAH PROVINSI JAWA TENGAH**  
**RUMAH SAKIT JiWA DAERAH DR. RM. SOEDJARWADI**  
**RUMAH SAKIT JiWA DAERAH Dr. RM. SOEDJARWADI**

Jalan Ki. Pandanaran Km.2 Klaten, KLATEN Telepon 0272-321435  
Faksimile 0272-321418 Laman rsjd-sujarwadi.jatengprov.go.id  
Surat Elektronik soedjarwadi@jatengprov.go.id

**SURAT PERINTAH TUGAS**

NOMOR : 094/2

MEMERINTAHKAN

Kepada	: NO	NAMA	NIP	TUGAS
	1	dr. Eni Kusumawati, Sp.KJ, M.Kes	197306142003122004	Narasumber
	2	dr. Wikan Pambudi Nuroso, Sp.N	198802252015021002	Narasumber
	3	dr. Devita Sekar Nastiti	199109232019022003	Moderator

- Untuk :
- Melaksanakan Penyuluhan Kesehatan dalam Temu Pelanggan : Deteksi Dini Dan Penatalaksanaan Gangguan Neuro Psikiatri, pada :  
Hari, tanggal : Kamis, 24 Agustus 2023  
Pukul : 09.00 - 12.00 WIB  
Tempat : Ondrowino Hall RSJD Dr. RM. Soedjarwadi
  - Melaporkan hasil pelaksanaan tugas kepada pejabat pemberi tugas.
  - Perintah ini dilaksanakan dengan penuh tanggung jawab.

Ditetapkan di KLATEN  
pada tanggal 24 Agustus 2023  
Pit. DIREKTUR RUMAH SAKIT JiWA DAERAH Dr. RM.  
SOEDJARWADI  
PROVINSI JAWA TENGAH  
Direktur Rumah Sakit Umum Daerah Dr. Moewardi



Ditandatangani secara  
elektronik oleh:

Dr. dr. CAHYONO HADI, Sp. OG  
Pembina Utama Madya  
NIP 19641116 199703 1 003



Dokumen ini ditandatangani secara elektronik dengan menggunakan Sertifikat Elektronik yang diterbitkan oleh Balai Sertifikasi Elektronik (BSrE) BSSN.





**PANITIA PERINGATAN  
HUT KE-78 KEMERDEKAAN REPUBLIK INDONESIA,  
HUT KE-78 PROVINSI JAWA TENGAH, DAN  
HUT KE-70 RSJD Dr. RM. SOEDJARWADI  
PROVINSI JAWA TENGAH**



Jalan Ki. Pandanaran Km.2 Klaten 57425 Telp. 0272-321435, Faks 0272-321418

Klaten, 14 Agustus 2023

Nomor : 004 / Panitia HUT RSJD / 2023  
Lampiran : 1 (Satu) Berkas  
Hal : Undangan Temu Pelanggan

Kepada Yth.  
Terlampir  
di  
Tempat

Dalam rangka Peringatan Hari Ulang Tahun Ke-78 Kemerdekaan RI, Hari Ulang Tahun Ke-78 Provinsi Jawa Tengah dan Hari Jadi Ke-70 RSJD Dr. RM. Soedjarwadi Provinsi Jawa Tengah Tahun 2023 serta berupaya mengoptimalkan pelayanan fasilitas kesehatan, maka kami bermaksud mengundang Bapak/Ibu/Saudara/i dalam Kegiatan Temu Pelanggan dengan Tema "**Deteksi Dini dan Penatalaksanaan Gangguan Neuro Psikiatri**" pada:

Hari, Tanggal : Kamis, 24 Agustus 2023  
Waktu : 09.00 – 12.00 WIB  
Tempat : Hall Ondrowino RSJD Dr. RM. Soedjarwadi  
Kegiatan : Temu Pelanggan

Sehubungan dengan hal tersebut, dimohon kesediaan saudara untuk hadir pribadi atau menugaskan pejabat/staf yang berkaitan. Mengingat pentingnya acara ini, dimohon untuk datang tepat waktu.

Atas perhatian dan kerjasama Bapak/Ibu/Saudara/i, Kami sampaikan terimakasih.

a/n Plt. DIREKTUR RJSD Dr. RM. SOEDJARWADI  
PROVINSI JAWA TENGAH  
Ketua Panitia

dr. JAYUS INASTIAWAN, M.Sc, Sp.KJ  
Ahli Pertama - Dokter  
NIP. 198402202023211001

NB.

Harap konfirmasi kehadiran maksimal Hari Selasa tanggal 22 Agustus 2023

**Contact Person Amalia (085742981953)**

**Daftar Undangan**

1. Kepala Dinas Kesehatan Kabupaten Klaten
2. Ka. Puskesmas Bayat
3. Ka. Puskesmas Cawas I
4. Ka. Puskesmas Cawas II
5. Ka. Puskesmas Ceper
6. Ka. Puskesmas Delanggu
7. Ka. Puskesmas Gantiwarno
8. Ka. Puskesmas Jambukulon
9. Ka. Puskesmas Jatinom
10. Ka. Puskesmas Jogonalan I
11. Ka. Puskesmas Jogonalan II
12. Ka. Puskesmas Juwiring
13. Ka. Puskesmas Kalikotes
14. Ka. Puskesmas Karanganom
15. Ka. Puskesmas Karangdowo
16. Ka. Puskesmas Karangnongko
17. Ka. Puskesmas Kayumas
18. Ka. Puskesmas Kebonarum
19. Ka. Puskesmas Kebondalem
20. Ka. Puskesmas Kemalang
21. Ka. Puskesmas Klaten Selatan
22. Ka. Puskesmas Klaten Tengah
23. Ka. Puskesmas Klaten Utara
24. Ka. Puskesmas Majegan
25. Ka. Puskesmas Manisrenggo
26. Ka. Puskesmas Ngawen
27. Ka. Puskesmas Pedan
28. Ka. Puskesmas Polanharjo
29. Ka. Puskesmas Prambanan
30. Ka. Puskesmas Trucuk
31. Ka. Puskesmas Trucuk II
32. Ka. Puskesmas Tulung
33. Ka. Puskesmas Wedi
34. Ka. Puskesmas Wonosari I
35. Ka. Puskesmas Wonosari II
36. Klinik dr. Yulius Sukarjo, M.Kes.
37. Klinik dr. Wiwik Purwanti Lestari Utami
38. Klinik dr. Francisca R. Adhiputri
39. Klinik dr Ummu Khanna
40. Klinik dr. Ilham Musba, MARS
41. Klinik PMI Klaten
42. Klinik Pratama Husada Raharja
43. Universitas Muhammadiyah Klaten
44. Stikes Notokusumo Yogyakarta
45. Universitas Aisyiyah Surakarta
46. Poltekkes Kemenkes Surakarta (Okupasi Terapi)
47. Poltekkes Kemenkes Surakarta (Terapi Wicara)
48. Poltekkes Kemenkes Surakarta (Keperawatan)
49. Poltekkes Kemenkes Surakarta (Fisioterapi)
50. Poltekkes Kemenkes Semarang (Keperawatan)
51. Fakultas Psikologi UMS
52. Fakultas Psikologi Univ Mercuru Buana Yogyakarta
53. Camat Kalikotes
54. Camat Klaten Selatan
55. Camat Wedi



**PANITIA PERINGATAN  
HUT KE-78 KEMERDEKAAN REPUBLIK INDONESIA,  
HUT KE-78 PROVINSI JAWA TENGAH, DAN  
HUT KE-70 RSJD Dr. RM. SOEDJARWADI  
PROVINSI JAWA TENGAH**



Jalan Ki. Pandanaran Km.2 Klaten 57425 Telp. 0272-321435, Faks 0272-321418

---

Klaten, 14 Agustus 2023

Nomor : 004 / Panitia HUT RSJD / 2023  
Lampiran : -  
Hal : Undangan Temu Pelanggan

Kepada Yth.  
Bapak/Ibu/Sdr/i.....  
di  
Tempat

Dalam rangka Peringatan Hari Ulang Tahun Ke-78 Kemerdekaan RI, Hari Ulang Tahun Ke-78 Provinsi Jawa Tengah dan Hari Jadi Ke-70 RSJD Dr. RM. Soedjarwadi Provinsi Jawa Tengah Tahun 2023 serta berupaya mengoptimalkan pelayanan fasilitas kesehatan, maka kami bermaksud mengundang Bapak/Ibu/Saudara/i dalam Kegiatan Temu Pelanggan dengan Tema "**Deteksi Dini dan Penatalaksanaan Gangguan Neuro Psikiatri**" pada:

Hari, Tanggal : Kamis, 24 Agustus 2023  
Waktu : 09.00 – 12.00 WIB  
Tempat : Hall Ondrowino RSJD Dr. RM. Soedjarwadi  
Kegiatan : Temu Pelanggan

Sehubungan dengan hal tersebut, dimohon kesediaan saudara untuk hadir pribadi atau menugaskan pejabat/staf yang berkaitan. Mengingat pentingnya acara ini, dimohon untuk datang tepat waktu.

Atas perhatian dan kerjasama Bapak/Ibu/Saudara/i, Kami sampaikan terimakasih.

a/n Plt. DIREKTUR RJSD Dr. RM. SOEDJARWADI  
PROVINSI JAWA TENGAH  
Ketua Panitia

dr. JAYUS INASTIAWAN, M.Sc, Sp.KJ  
Ahli Pertama - Dokter  
NIP. 198402202023211001

NB.

Harap konfirmasi kehadiran maksimal Hari Selasa tanggal 22 Agustus 2023

**Contact Person Amalia (085742981953)**





**PEMERINTAH PROVINSI JAWA TENGAH**  
**RUMAH SAKIT JIWA DAERAH**  
**Dr. RM. SOEDJARWADI**

Jalan Ki. Pandanaran Km.2 Klaten 57425 Telp. 0272-321435, Faks 0272-321418  
Website : rsjd-sujarwadi.jatengprov.go.id e-mail : soedjarwadi@jatengprov.go.id

**DAFTAR HADIR**  
**KEGIATAN TEMU PELANGGAN**  
**RSJD Dr. RM. SOEDJARWADI**  
**KAMIS, 24 AGUSTUS 2023**

NO	NAMA	INSTANSI/ ALAMAT	TANDA TANGAN
1.	Dr. dr. Cahyono Hadi, Sp.OG(K)	Plt. Direktur RSJD Dr. RM. Soedjarwadi	1.
2.	dr. Anisa Renang Yulianti, M.Sc, Sp.KJ, MARS	Wadir Pelayanan RSJD Dr. RM. Soedjarwadi	2.
3.	dr. Suprpto, Sp.S	Ka.Bid. Pelayanan Medis RSJD Dr. RM. Soedjarwadi	3.
4.	Suwarno, S.Kep, Ners, M.Kes	Ka.Bid. Keperawatan RSJD Dr. RM. Soedjarwadi	4.
5.	Budi rohtugiyono, S.IP	Ka. Sub Bag. Tata Usaha, Hukum dan Humas RSJD Dr. RM. Soedjarwadi	5.
6.	Wahyu Reknoningsih, S.Kep, M.Kep, Sp.Kep.J	Ka. Sub Bag. Pendidikan dan Pengembangan RSJD Dr. RM. Soedjarwadi	6.
7.	dr. Eni Kusumawati, Sp.KJ, M.Kes	Dokter Ahli Madya RSJD Dr. RM. Soedjarwadi	7.
8.	dr. Wikan Pambudi Nuroso, Sp.N	Dokter Ahli Pertama RSJD Dr. RM. Soedjarwadi	8.
9.	dr. Jayus Inastiawan, M.Sc, Sp.KJ	Dokter Ahli Pertama RSJD Dr. RM. Soedjarwadi	9.
10.	dr. Anis Sukandar, Sp.KJ	Dokter Ahli Madya RSJD Dr. RM. Soedjarwadi	10.
11.	dr. Primasari Pitaningsih, Sp.KJ	Dokter Ahli Muda RSJD Dr. RM. Soedjarwadi	11.
12.	dr. Dwi Rejeki Nursanti, Sp.KJ	Dokter Ahli Madya RSJD Dr. RM. Soedjarwadi	12.
13.	dr. Murtini, Sp.KJ., M.Kes	Dokter Ahli Madya RSJD Dr. RM. Soedjarwadi	13.
14.	dr. Devita Sekar Nastiti	Dokter Ahli Muda RSJD Dr. RM. Soedjarwadi	14.
15.	Hartono, S.Psi, M.Psi, Psikolog	Psikolog Pertama RSJD Dr. RM. Soedjarwadi	15.
16.	Astri Ayu Prasetyani, A.Md.PIK	Pejabat Pengadaan APBD RSJD Dr. RM. Soedjarwadi	16.
17.	Nelly Eka Husnul Q, A.Md.PIK	Perekam Medis Mahir RSJD Dr. RM. Soedjarwadi	17.
18.	Amalia Risqi Yuliani, SKM	PKM Ahli Pertama RSJD Dr. RM. Soedjarwadi	18.
19.	Ahmad Nasrulloh, SKM	PKM Ahli Pertama RSJD Dr. RM. Soedjarwadi	19.
20.	Yosephin Wandha G., S.I.Kom	Pranata Humas RSJD Dr. RM. Soedjarwadi	20.





**PEMERINTAH PROVINSI JAWA TENGAH**  
**RUMAH SAKIT JIWA DAERAH**  
**Dr. RM. SOEDJARWADI**

Jalan Ki. Pandanaran Km.2 Klaten 57425 Telp. 0272-321435, Faks 0272-321418  
 Website : rsjd-sujarwadi.jatengprov.go.id e-mail : soedjarwadi@jatengprov.go.id

NO	NAMA	INSTANSI/ ALAMAT	TANDA TANGAN
21.	Marjuni, S.Kom	Pengadministrasi Umum RSJD Dr. RM. Soedjarwadi	21.
22.	Suyanto, S.Kom	Pranata Komputer RSJD Dr. RM. Soedjarwadi	22.
23.	Hanung Prabowo, A.Md	Pengolah Data RSJD Dr. RM. Soedjarwadi	23.
24.	Sorya Buntoro, S.Kep, Ners	Tim Kreatif RSJD Dr. RM. Soedjarwadi	24.
25.	Ria Wiji Astuti, A.Md.Sek	Pengadministrasi Umum RSJD Dr. RM. Soedjarwadi	25.
26.	Suyanto	Alhai Wotoluwuru	26.
27.	Lutijem	Candirejo	27.
28.	Fiska Purpa A.	f. Psikologi UMS	28.
29.	Dewi Setyaningrum	F. Psikologi UMS	29.
30.	Sri Endang W.	Poltakes Kemenkes Smg	30.
31.	Harri Supangkat	Bendahara RSJ	31.
32.	Angelina Dyah	UMBY	32.
33.	Hikmah Safia A.	UMBY	33.
34.	Erzandani A.	UMBY	34.
35.	Wibodo	Margasari	35.
36.	Ita Lemiyati	Trukan Banyuripan Bayat	36.
37.	Dr. Yertin	PKM Trucuk I	37.
38.	Muhidayat Kus	Tumpursari	38.
39.	DONI ERLANDO	Surdanan	39.
40.	Junandar Fajar	PKM Sambukolo	40.
41.	Erna Pratiwi	PKM Manisrenggo	41.
42.	Eka Kurniyati	PKM Klaten Selatan	42.
43.	Subakti	Wonoboyo	43.



PEMERINTAH PROVINSI JAWA TENGAH  
RUMAH SAKIT JIWA DAERAH  
Dr. RM. SOEDJARWADI

Jalan Ki. Pandanaran Km.2 Klaten 57425 Telp. 0272-321435, Faks 0272-321418  
Website : rsjd-sujarwadi.jatengprov.go.id e-mail : soedjarwadi@jatengprov.go.id

NO	NAMA	INSTANSI/ ALAMAT	TANDA TANGAN
44.	Lili & Arum, skm	Pusk. Kebondalem Lor	44.
45.	Org. Rita	Pusk. Karangnongko	45.
46.	Yayuk Sri Lestari	Pusk. Polunharjo	46.
47.	Dr. AHMAD BUDOLI	Pusk. Kebonarum	47.
48.	Sri Kasim	Pusk. Bayat	48.
49.	Dr. Intan Pratiwi	PMI Klaten	49.
50.	Niken Ciptarini	Pusk. Trucuk II	50.
51.	Lady	Pusk. Klaten Ubarz	51.
52.	Djaka Galih Surya A.	Jiwan Gondelangan	52.
53.	AGUS WIYONO	Pusk. Wedi	53.
54.	Sri Handayani	Kec. Klaten Selatan	54.
55.	Umi Purwaningih	Pusk. Karanganom	55.
56.	Dyah Rasmala	Tlukan, Gumulan	56.
57.	Dr. Ely Kusumawati	Pusk. Majegan	57.
58.	Angger Bayu S.	Pusk. Karangdowo	58.
59.	Prasaja	Jur. OT Poltekkes Surakarta	59.
60.	Roh Hartuti P.	Jur. OT Poltekkes Surakarta	60.
61.	Suwarti	Tangkisan Pos	61.
62.	Klindiarti Dwi P.	Jurusan Terapi Wicara	62.
63.	Ferri Surya A.	PLP Polkesta	63.
64.	Ummu Khanna	Klinik dr. Ummu khanna kt	64.
65.	Dr. Muhammad B.	Pusk. Wonosari 2	65.
66.	Heru HF, SKM	Pusk. Kayumas	66.





**PEMERINTAH PROVINSI JAWA TENGAH**  
**RUMAH SAKIT JIWA DAERAH**  
**Dr. RM. SOEDJARWADI**

Jalan Ki. Pandanaran Km.2 Klaten 57425 Telp. 0272-321435, Faks 0272-321418  
Website : rsjd-sujarwadi.jatengprov.go.id e-mail : soedjarwadi@jatengprov.go.id

NO	NAMA	INSTANSI/ ALAMAT	TANDA TANGAN
67.	dr. Anyar Anjin	Pusk. Pedan	67.
68.	dr. Wiwik Purwanti	PPP	68.
69.	Veronika Oktaviani	Dinkes Klaten	69.
70.	Ekawati	BKRM Juwiring	70.
71.	Joko Santoso	PKM Jogonalan I	71.
72.	Norman Wijaya Gati	Univ Aisyiyah Surakarta	72.
73.	Galis Setyaningih	Dumas, Ceper	73.
74.	Puput Tri U.	PKM Cawas II	74.
75.	Ragih Suroto	Kropakan, Jatinom	75.
76.	dr. Inu Wujaya	PKM Delanggu	76.
77.	Sumi	Sutransanan Wedi	77.
78.	Septheu	Pusk Ceper	78.
79.	dr. Andi Malan	Pusk Purban	79.
80.	Mutmainah	Pusk Tulung	80.
81.	Agus Mucha Namara	Pusk Jatinom	81.
82.	Din Puyce	Pusk Kemalang	82.
83.	Eko Supriyanto	Brangkal Wedi	83.
84.	dr. Lutfiana Budi	Pusk klaten Tengah	84.
85.	Maryono	Brangkal, Wedi	85.
86.	Wiyanto	Tangkisan PoE	86.
87.	Tahv Kalerji	Pusk Ngawen	87.
88.	dr. Pudi Candi	Pusk jogonalan II	88.
89.	Retno yudi H.	Univ Muh. Klaten	89.



**PEMERINTAH PROVINSI JAWA TENGAH**  
**RUMAH SAKIT JIWA DAERAH**  
**Dr. RM. SOEDJARWADI**

Jalan Ki. Pandanaran Km.2 Klaten 57425 Telp. 0272-321435, Faks 0272-321418  
Website : rsjd-sujarwadi.jatengprov.go.id e-mail : soedjarwadi@jatengprov.go.id

NO	NAMA	INSTANSI/ ALAMAT	TANDA TANGAN
90.	dr. Magdalena	Pusk. Umurapi I	90.
91.	Dr. Smiti MS		91.
92.	dr. Regini Nugra	Puske Gure S	92.
93.	dr. ILHAM	Trumoh. KL.sel	93.
94.	dr. Tri Sakti Handayani	Pusk. Klaten	94.
95.	Agust	Ceugampit	95.
96.	Juwanti	Danguran	96.
97.	Henri	Danguran	97.
98.	Suardi	Ceugampit	98.
99.	Widodo	Klaten selatan	99.
100.	Iswanti	Danguran	100.
101.	Haris Supangkat	Bendahara RSJ	101.

Mengetahui,  
Pejabat PPTK

dr. Alhaq Nafsi Setyawan, MARS  
NIP. 197905202010011013

Pejabat Pengadaan

Astri Ayu Prasetiyani, A.Md. PIK  
NIP. 198203102005012009





**PEMERINTAH PROVINSI JAWA TENGAH**  
**RUMAH SAKIT JIWA DAERAH**  
**Dr. RM. SOEDJARWADI**

Jalan Ki. Pandanaran Km.2 Klaten 57425 Telp. 0272-321435, Faks 0272-321418  
Website : rsjd-sujarwadi.jatengprov.go.id e-mail : soedjarwadi@jatengprov.go.id

**DAFTAR UNDANGAN**  
**KEGIATAN TEMU PELANGGAN**  
**RSJD Dr. RM. SOEDJARWADI**  
**KAMIS, 24 AGUSTUS 2023**

NO	NAMA	INSTANSI/ ALAMAT	TANDA TANGAN
1.	dr. Anisa Renang Yulianti, M.Sc, Sp.KJ, MARS	Wadir Pelayanan RSJD Dr. RM. Soedjarwadi	1.
2.	dr. Suprpto, Sp.S	Ka.Bid. Pelayanan Medis RSJD Dr. RM. Soedjarwadi	2.
3.	Suwarno, S.Kep, Ners, M.Kes	Ka.Bid. Keperawatan RSJD Dr. RM. Soedjarwadi	3.
4.	Budi rohtugiyono, S.IP	Ka. Sub Bag. Tata Usaha, Hukum dan Humas RSJD Dr. RM. Soedjarwadi	4.
5.	Wahyu Reknoningsih, S.Kep, M.Kep, Sp.Kep.J	Ka. Sub Bag. Pendidikan dan Pengembangan RSJD Dr. RM. Soedjarwadi	5.
6.	dr. Eni Kusumawati, Sp.KJ, M.Kes	Dokter Ahli Madya RSJD Dr. RM. Soedjarwadi	6.
7.	dr. Wikan Pambudi Nuroso, Sp.N	Dokter Ahli Pertama RSJD Dr. RM. Soedjarwadi	7.
8.	dr. Jayus Inastiawan, M.Sc, Sp.KJ	Dokter Ahli Pertama RSJD Dr. RM. Soedjarwadi	8.
9.	dr. Anis Sukandar, Sp.KJ	Dokter Ahli Madya RSJD Dr. RM. Soedjarwadi	9.
10.	dr. Primasari Pitaningsih, Sp.KJ	Dokter Ahli Muda RSJD Dr. RM. Soedjarwadi	10.
11.	dr. Dwi Rejeki Nursanti, Sp.KJ	Dokter Ahli Madya RSJD Dr. RM. Soedjarwadi	11.
12.	dr. Murtini, Sp.KJ., M.Kes	Dokter Ahli Madya RSJD Dr. RM. Soedjarwadi	12.
13.	dr. Devita Sekar Nastiti	Dokter Ahli Muda RSJD Dr. RM. Soedjarwadi	13.
14.	Hartono, S.Psi, M.Psi, Psikolog	Psikolog Pertama RSJD Dr. RM. Soedjarwadi	14.
15.	Astri Ayu Prasetyani, A.Md.PIK	Pejabat Pengadaan APBD RSJD Dr. RM. Soedjarwadi	15.
16.	Nelly Eka Husnul Q, A.Md.PIK	Perekam Medis Mahir RSJD Dr. RM. Soedjarwadi	16.
17.	Amalia Risqi Yuliani, SKM	PKM Ahli Pertama RSJD Dr. RM. Soedjarwadi	17.
18.	Ahmad Nasrulloh, SKM	PKM Ahli Pertama RSJD Dr. RM. Soedjarwadi	18.
19.	Yosephin Wandha G., S.I.Kom	Pranata Humas RSJD Dr. RM. Soedjarwadi	19.
20.	Yulia Ika, SE	Pengelolaan BMN RSJD Dr. RM. Soedjarwadi	20.





**PEMERINTAH PROVINSI JAWA TENGAH**  
**RUMAH SAKIT JIWA DAERAH**  
**Dr. RM. SOEDJARWADI**

Jalan Ki. Pandanaran Km.2 Klaten 57425 Telp. 0272-321435, Faks 0272-321418  
 Website : rsjd-sujarwadi.jatengprov.go.id e-mail : soedjarwadi@jatengprov.go.id

NO	NAMA	INSTANSI/ ALAMAT	TANDA TANGAN
21.	Yulia Ika, SE	Pengelolaan BMN RSJD Dr. RM. Soedjarwadi	21.
22.	Marjuni, S.Kom	Pengadministrasi Umum RSJD Dr. RM. Soedjarwadi	22.
23.	Suyanto, S.Kom	Pranata Komputer RSJD Dr. RM. Soedjarwadi	23.
24.	Hanung Prabowo, A.Md	Pengolah Data RSJD Dr. RM. Soedjarwadi	24.
25.	Sorya Buntoro, S.Kep, Ners	Tim Kreatif RSJD Dr. RM. Soedjarwadi	25.
26.	Ria Wiji Astuti, A.Md.Sek	Pengadministrasi Umum RSJD Dr. RM. Soedjarwadi	26.
27.	Suyanto	Stilus Nabolusumw	27.
28.	Latigem	Candirejo.	28.
29.	Fiska Puspa A.	F. Psikologi UMS	29.
30.	Dewi Setyaningrum	F. Psikologi UMS	30.
31.	Eni Endang W.	Fgitekkes kelurahan Sug	31.
32.	Angelina Dyah	UMBY	32.
33.	Nikmah Sofia A.	UMBY	33.
34.	EMDANI A	-	34.
35.	Widodo	Matgo asti	35.
36.	Ita Ismiyati	Trukan Banyuwangi Bayat	36.
37.	Dr. Yustin	PKM Trucuk i	37.
38.	Meludiyati K.N	Tempuragai	38.
39.	DONI Erlando	Surdaman	39.
40.	Junandar Fejar	PKM Jambukulon	40.
41.	Erna Pratiwi	Puskesmas Mahisrengso	41.
42.	Eka Kurniyati	Plem Klaten Selatan	42.
43.	Subakti	Wonoboyo	43.



PEMERINTAH PROVINSI JAWA TENGAH  
RUMAH SAKIT JIWA DAERAH  
Dr. RM. SOEDJARWADI

Jalan Ki. Pandanaran Km.2 Klaten 57425 Telp. 0272-321435, Faks 0272-321418  
Website : rsjd-sujarwadi.jatengprov.go.id e-mail : soedjarwadi@jatengprov.go.id

NO	NAMA	INSTANSI/ ALAMAT	TANDA TANGAN
44.	Klidi Is Arum, Skm	pusk. Kebondalem ler	44. JA.
45.	Ang. Rita	pusk. Karangrejo	45. A
46.	Yayuk Sri Lestari	pusk. Palanharjo	46. J
47.	dr. AHMAD BUSOLI	pusk. Kebouarum	47. [Signature]
48.	Sri Kasini	Pusk. Bayat	48. [Signature]
49.	d. Intan Pratiwi	PMU Waten	49. [Signature]
50.	Milcen Ciptarini	Pusk. Trucik II	50. Uu
51.	Lary.	pusk. Keban Waten.	51. [Signature]
52.	Djaka Galih Surya A	Jiwan bondangan	52. P. Juf
53.	AGUS WIYONO	pusk. Wedi	53. [Signature]
54.	Sri Handayaw	kec. Klt Selatan	54. [Signature]
55.	Umi PURWANINGSIH	Pusk. Karanganyar	55. [Signature]
56.	DYAH RUSMALA	Tlukan, gumulan.	56. Juf.
57.	dr. Ety Kusumawati	Pusk. Magelang	57. [Signature]
58.	Anggar Boro S	Pusk. Krogowu	58. [Signature]
59.	Prasaja	Jur OT Polteker Surakarta	59. [Signature]
60.	Roh Hastuti P	Jur OT Poltekes surakarta	60. [Signature]
61.	Suwardi	Tangk. Sonpos	61. [Signature]
62.	Widiarti Dwi P.	Jurusan Terapi Wicara	62. [Signature]
63.	Ferri Surya A.	PLP Polteksta	63. [Signature]
64.	Umu Khanna.	Klaten.	64. [Signature]
65.	dr. Muhammad Bonita	PMU Wonorejo 2	65. [Signature]
66.	Heru H. Istika	Pusk. Karangrejo	66. [Signature]





PEMERINTAH PROVINSI JAWA TENGAH  
RUMAH SAKIT JIWA DAERAH  
Dr. RM. SOEDJARWADI

Jalan Ki. Pandanaran Km.2 Klaten 57425 Telp. 0272-321435, Faks 0272-321418  
Website : rsjd-sujarwadi.jatengprov.go.id e-mail : soedjarwadi@jatengprov.go.id

NO	NAMA	INSTANSI/ ALAMAT	TANDA TANGAN
67.	dr. Alupr Arifan.	Puskesmas Pedan.	67.
68.	dr. wicak Purant	DPP	68.
69.	Veronika Oktavian.	Dinkes Kt	69.
70.	Ehawah.	Pkan Jurning	70.
71.	Dr Icu Satrio	pusk Jogonalan I	71.
72.	Norman wijaya gati	univ. Atjahan sm	72.
73.	gatis Setyaningsih	DINAS. Cap et. Klaten	73.
74.	Poput Tri U.	Pkm Cawas II	74.
75.	Raqil suroto	Kropakan. Jatinom	75.
76.	dr mu Wijaya	pusk Dlg	76.
77.	Sumi	Sutransaran Wedi	77.
78.	Septee	pusk Cepa	78.
79.	dr. Anz Malan	Pusk Pukem	79.
80.	Mutmainah	pusk Tulung	80.
81.	Afiq MUDA ASMARIA	pusk Jatinom	81.
82.	Drh Myor	Pusk Amolok	82.
83.	Eko Supriyanto	Brangkal, wedi	83.
84.	Soletiana Oati	Pkan. Klaten Tengah.	84.
85.	Maryono	Brangkal, Wedi	85.
86.	KHYANTO	TANGKISAN POS	86.
87.	Tapu Kurni	Pusk Nguman	87.
88.	dr ari'andi	pusk. Jogonalan II	88.
89.	Retno pusi H.	univ Melk. Klaten	89.





**PEMERINTAH PROVINSI JAWA TENGAH**  
**RUMAH SAKIT JIWA DAERAH**  
**Dr. RM. SOEDJARWADI**

Jalan Ki. Pandanaran Km.2 Klaten 57425 Telp. 0272-321435, Faks 0272-321418  
Website : rsjd-sujarwadi.jatengprov.go.id e-mail : soedjarwadi@jatengprov.go.id

NO	NAMA	INSTANSI/ ALAMAT	TANDA TANGAN
90.	dr. Magdalena	Pusk. Wonoreni II	90.
91.	dr. Lanti	Kumisi Medis	91.
92.	dr. Rupsani Dyanah P.	Pusk. Cawas I	92.
93.	dr. ILHAM	Klinik Dr. Uham Klaten	93.
94.	dyg Tri sakti Handayani	Pusk. Kaiikotas	94.
95.	Agus	Cayamprit	95.
96.	Jayanti	Danguran	96.
97.	Henri	Danguran	97.
98.	Sunardi	Cayamprit	98.
99.	Widodo	Klaten Selatan	99.
100.	Iswanti	Danguran	100.

Mengetahui,  
Pejabat PPTK

dr. Alhaq Nafsi Setyawan, MARS  
NIP. 197905202010011013

Pejabat Pengadaan

Astri Ayu Prasetyani, A.Md. PIK  
NIP. 198203102005012009



**PEMERINTAH PROVINSI JAWA TENGAH**  
**RUMAH SAKIT JIWA DAERAH**  
**Dr. RM. SOEDJARWADI**

Jalan Ki. Pandanaran Km.2 Klaten 57425 Telp. 0272-321435, Faks 0272-321418  
Website : rsjd-sujarwadi.jatengprov.go.id e-mail : soedjarwadi@jatengprov.go.id

**TANDA TERIMA MERCHANDISE**  
**KEGIATAN TEMU PELANGGAN**  
**RSJD Dr. RM. SOEDJARWADI**  
**KAMIS, 24 AGUSTUS 2023**

NO	NAMA	INSTANSI/ ALAMAT	MERCHENDISE (LAUNCH BAG)	TANDA TANGAN
1.	dr. Anisa Renang Y., M.Sc, Sp.KJ, MARS	Wadir Pelayanan RSJD Dr. RM. Soedjarwadi	1 buah	1.
2.	dr. Suprpto, Sp.S	Ka.Bid. Pelayanan Medis RSJD Dr. RM. Soedjarwadi	1 buah	2.
3.	Suwarno, S.Kep, Ners, M.Kes	Ka.Bid. Keperawatan RSJD Dr. RM. Soedjarwadi	1 buah	3.
4.	Budi rohtugiyono, S.IP	Ka. Sub Bag. Tata Usaha, Hukum dan Humas RSJD Dr. RM. Soedjarwadi	1 buah	4.
5.	Wahyu Reknoningsih, S.Kep, M.Kep, Sp.Kep.J	Ka. Sub Bag. Pendidikan dan Pengembangan RSJD Dr. RM. Soedjarwadi	1 buah	5.
6.	dr. Eni Kusumawati, Sp.KJ, M.Kes	Dokter Ahli Madya RSJD Dr. RM. Soedjarwadi	1 buah	6.
7.	dr. Wikan Pambudi Nuroso, Sp.N	Dokter Ahli Pertama RSJD Dr. RM. Soedjarwadi	1 buah	7.
8.	dr. Jayus Inastiawan, M.Sc, Sp.KJ	Dokter Ahli Pertama RSJD Dr. RM. Soedjarwadi	1 buah	8.
9.	dr. Anis Sukandar, Sp.KJ	Dokter Ahli Madya RSJD Dr. RM. Soedjarwadi	1 buah	9.
10.	dr. Primasari Pitaningsih, Sp.KJ	Dokter Ahli Muda RSJD Dr. RM. Soedjarwadi	1 buah	10.
11.	dr. Dwi Rejeki Nursanti, Sp.KJ	Dokter Ahli Madya RSJD Dr. RM. Soedjarwadi	1 buah	11.
12.	dr. Murtini, Sp.KJ., M.Kes	Dokter Ahli Madya RSJD Dr. RM. Soedjarwadi	1 buah	12.
13.	dr. Devita Sekar Nastiti	Dokter Ahli Muda RSJD Dr. RM. Soedjarwadi	1 buah	13.
14.	Hartono, S.Psi, M.Psi, Psikolog	Psikolog Pertama RSJD Dr. RM. Soedjarwadi	1 buah	14.
15.	Astri Ayu Prasetiyani, A.Md.PIK	Pejabat Pengadaan APBD RSJD Dr. RM. Soedjarwadi	1 buah	15.
16.	Nelly Eka Husnul Q, A.Md.PIK	Perekam Medis Mahir RSJD Dr. RM. Soedjarwadi	1 buah	16.
17.	Amalia Risqi Yuliani, SKM	PKM Ahli Pertama RSJD Dr. RM. Soedjarwadi	1 buah	17.
18.	Ahmad Nasrulloh, SKM	PKM Ahli Pertama RSJD Dr. RM. Soedjarwadi	1 buah	18.





**PEMERINTAH PROVINSI JAWA TENGAH**  
**RUMAH SAKIT JIWA DAERAH**  
**Dr. RM. SOEDJARWADI**

Jalan Ki. Pandanaran Km.2 Klaten 57425 Telp. 0272-321435, Faks 0272-321418  
 Website : rsjd-sujarwadi.jatengprov.go.id e-mail : soedjarwadi@jatengprov.go.id

NO	NAMA	INSTANSI/ ALAMAT	MERCHENDISE (LAUNCH BAG)	TANDA TANGAN
19.	Yosephin Wandha G., S.I.Kom	Pranata Humas RSJD Dr. RM. Soedjarwadi	1 buah	19.
20.	Yulia Ika, SE	Pengelolaan BMN RSJD Dr. RM. Soedjarwadi	1 buah	20.
21.	Marjuni, S.Kom	Pengadministrasi Umum RSJD Dr. RM. Soedjarwadi	1 buah	21.
22.	Suyanto, S.Kom	Pranata Komputer RSJD Dr. RM. Soedjarwadi	1 buah	22.
23.	Hanung Prabowo, A.Md	Pengolah Data RSJD Dr. RM. Soedjarwadi	1 buah	23.
24.	Sorya Buntoro, S.Kep, Ners	Tim Kreatif RSJD Dr. RM. Soedjarwadi	1 buah	24.
25.	Ria Wiji Astuti, A.Md. Sek	Pengadministrasi Umum RSJD Dr. RM. Soedjarwadi	1 buah	25.
26.	Suyanto	Jakes Nardunumo	1 buah	26.
27.	Latijem	Candirejo	1 buah	27.
28.	Fiska Puspa A.	F. Psikologi UMS	1 buah	28.
29.	Dewi Setyaningrum	F. Psikologi UMS	1 buah	29.
30.	Sri Endang Kt.	Poltekkes Kemenkes Smg	1 buah	30.
31.	Harri Supangkat	Bendahara REF	1 buah	31.
32.	Angelina Dayah	UMBY	1 buah	32.
33.	Nikmah Sofia H.	UMBY	1 buah	33.
34.	Erydani A.	UMBY	1 buah	34.
35.	Widodo	Margoasri	1 buah	35.
36.	Ita Limiyati	Trukan Banguripan Bayat	1 buah	36.
37.	Dr. Yentini	Pkm Trucuk I	1 buah	37.
38.	Muhidayat Kun	Tempursari	1 buah	38.
39.	DONI ERLANDO	Surdanana	1 buah	39.
40.	Junandar Fajar	Pkm Sambukulon	1 buah	40.
41.	Erna Pratiwi	Pkm Manisrenggo	1 buah	41.





PEMERINTAH PROVINSI JAWA TENGAH  
RUMAH SAKIT JiWA DAERAH  
Dr. RM. SOEDJARWADI

Jalan Ki. Pandanaran Km.2 Klaten 57425 Telp. 0272-321435, Faks 0272-321418  
Website : rsjd-sujarwadi.jatengprov.go.id e-mail : soedjarwadi@jatengprov.go.id

NO	NAMA	INSTANSI/ ALAMAT	MERCHENDISE (LAUNCH BAG)	TANDA TANGAN
42.	Eka Kurniyati	PKM Klaten Selatan	1 buah	42.
43.	Subakti	Wonoboyo	1 buah	43.
44.	Klidi Is Arum, skm	Pusk. Kebondalem Lor	1 buah	44.
45.	Org. Rita	Pusk. Karangnongko	1 buah	45.
46.	Yayuk Sri Lestari	Pusk. Polunharjo	1 buah	46.
47.	Dr. AHMAD BUDOLI	Pusk. Kebonarum	1 buah	47.
48.	SRI Kasina	Pusk. Bayat	1 buah	48.
49.	Dr. Intan Pratiwi	PMI Klaten	1 buah	49.
50.	Niken Ciptunini	Pusk. Trucuk II	1 buah	50.
51.	Jusy	Pusk. Klaten Utara	1 buah	51.
52.	Djaka Galih Surya A.	Jiwan Condareyan	1 buah	52.
53.	AGUS WIYONO	Pusk. Wedi	1 buah	53.
54.	Sri Handayani	Kec. Klaten Selatan	1 buah	54.
55.	Umi Purwaningsih	Pusk. Karangnom	1 buah	55.
56.	Dyah Rasmala	Tlukan, Gumulan	1 buah	56.
57.	dr. Ely Kurumawati	Pusk. Majegan	1 buah	57.
58.	Angger Bayu I.	Pusk. Karangdowo	1 buah	58.
59.	Praraja	Jur. OT Poltekkes Surakarta	1 buah	59.
60.	Roh. Hartuti P.	Jur. OT Poltekkes Surakarta	1 buah	60.
61.	Suwarti	Tangkiran Pos	1 buah	61.
62.	Winliarti Dwi P.	Jurusan Terapi Wicara	1 buah	62.
63.	Ferri Surya A.	PLP Polkesta	1 buah	63.
64.	Ummu Khanna	Klinik dr. Ummu Khanna kt	1 buah	64.



PEMERINTAH PROVINSI JAWA TENGAH  
RUMAH SAKIT JiWA DAERAH  
Dr. RM. SOEDJARWADI

Jalan Ki. Pandanaran Km.2 Klaten 57425 Telp. 0272-321435, Faks 0272-321418  
Website : rsjd-sujarwadi.jatengprov.go.id e-mail : soedjarwadi@jatengprov.go.id

NO	NAMA	INSTANSI/ ALAMAT	MERCHENDISE (LAUNCH BAG)	TANDA TANGAN
65.	Dr. Muhammad B.	Pusk. Wonosari 2	1 buah	65.
66.	Hera HF. skm	Pusk. Kayumas	1 buah	66.
67.	dr. Ahyar Arifin	Pusk. Pedur	1 buah	67.
68.	Dr. Wiwik Purwati	PPP	1 buah	68.
69.	Veronika Octaviani	Dinkes Klaten	1 buah	69.
70.	Ekawati	PKM Juwiring	1 buah	70.
71.	Joko Santoso	PKM Jogonalan I	1 buah	71.
72.	Norman Wijaya Gati	Univ Aisyiyah Surakarta	1 buah	72.
73.	Coalis Setyaningsih	Dumas, Ceper	1 buah	73.
74.	Puput Tri U.	PKM Cawas II	1 buah	74.
75.	Ragil Suroto	Kropakan, Jatinom	1 buah	75.
76.	Dr Irm Wiyarsi	PKM Delanggu	1 buah	76.
77.	Sumi	Sutransanan Wedi	1 buah	77.
78.	Septhea	Pusk Ceper	1 buah	78.
79.	dr Andi Mulya	Pusk Pamban	1 buah	79.
80.	Mutmainah	Pusk Tulung	1 buah	80.
81.	Agus Mada Amara	Pusk Jatinom	1 buah	81.
82.	Diri Syar	Pusk Kemalang	1 buah	82.
83.	Eko Supriyanto	Brangkal, Wedi	1 buah	83.
84.	dr. Lutfiana Auli	PKM Klaten Tengah	1 buah	84.
85.	Maryono	Brangkal, Wedi	1 buah	85.
86.	Wiyanto	Tangkisan PoF	1 buah	86.
87.	Taufik Kharuzi	Pusk Ngawi	1 buah	87.





PEMERINTAH PROVINSI JAWA TENGAH  
RUMAH SAKIT JIWA DAERAH  
Dr. RM. SOEDJARWADI

Jalan Ki. Pandanaran Km.2 Klaten 57425 Telp. 0272-321435, Faks 0272-321418  
Website : rsjd-sujarwadi.jatengprov.go.id e-mail : soedjarwadi@jatengprov.go.id

NO	NAMA	INSTANSI/ ALAMAT	MERCHENDISE (LAUNCH BAG)	TANDA TANGAN
88.	Dr. Dwi Candr	Pusk Jogonalan II	1 buah	88.
89.	Retro Yudi H.	Univ Muh. Klaten	1 buah	89.
90.	dr. Magdalena	Pusk. Wonosari II	1 buah	90.
91.	dr. Senti	komite mndic	1 buah	91.
92.	dr. Rapsari Dyah P.	Pusk. Cawas I	1 buah	92.
93.	dr. IHHAM	Klinik dr. Iham Klaten	1 buah	93.
94.	dyg Tri Suci Hanbayu	Pusk. Kawkotes	1 buah	94.
95.	Agus	Ceasamprit	1 buah	95.
96.	Susanti	Danguran	1 buah	96.
97.	Heni	Danguran	1 buah	97.
98.	Suwendi	Ceasamprit	1 buah	98.
99.	Widada	Klaten Selatan	1 buah	99.
100.	Suwanti	Danguran	1 buah	100.

Mengetahui,  
Pejabat PPTK

dr. Alhaq Nafsi Setyawan, MARS  
NIP. 197905202010011013

Pejabat Pengadaan

Astri Ayu Prasetyani, A.Md. PIK  
NIP. 198203102005012009





**PEMERINTAH PROVINSI JAWA TENGAH**  
**RUMAH SAKIT JIWA DAERAH Dr. RM. SOEDJARWADI**

Jalan Ki. Pandanaran Km.2 Klaten 57425 Telp. 0272-321435, Faks 0272-321418  
Website : rsjd-sujarwadi.jatengprov.go.id e-mail : soedjarwadi@jatengprov.go.id

---

**UNDANGAN**

No: 005/ 9270

Mengharap kehadiran Bp/Ibu tersebut dibawah ini pada :

Hari /Tanggal : Kamis, 24 Agustus 2023

Jam : 09.00 – 12.00 WIB

Tempat : Ondrowino Hall

Keperluan : Temu Pelanggan

Demikian atas perhatiannya diucapkan terima kasih.

Klaten, 24 Agustus 2023

KABID PELAYANAN MEDIS  
RSJD Dr. RM. SOEDJARWADI  
PROVINSI JAWA TENGAH

dr. SUPRAPTO, Sp.S  
NIP. 197504042009031005



**PEMERINTAH PROVINSI JAWA TENGAH**  
**RUMAH SAKIT JIWA DAERAH**  
**Dr. RM. SOEDJARWADI**

Jalan Ki. Pandanaran Km.2 Klaten 57425 Telp. 0272-321435, Faks 0272-321418  
Website : rsjd-sujarwadi.jatengprov.go.id e-mail : soedjarwadi@jatengprov.go.id

---

**NOTULEN KEGIATAN**

Kegiatan : Temu Pelanggan  
Hari, Tanggal : Kamis, 24 Agustus 2023  
Jam : 09.00 – 12.00 WIB  
Tempat : Ondrowina Hall

---

Tema temu pelanggan “Deteksi Dini dan Penatalaksanaan Gangguan Neuro Psikiatri”. Narasumber temu pelanggan dari internal diantaranya yaitu dr. Eni Kusumawati Sp.KJ, M.Kes dan dr. Wikan Pambudi Nuroso, Sp.N yang di moderatori oleh dr. Devita Sekar Nastiti.

Materi yang disampaikan oleh dr. Eni mengenai deteksi dini gangguan pikiatri. dr.Eni menjelaskan tentang dampak masalah pikososial, faktor risiko gangguan jiwa, cara deteksi dini hingga beberapa jenis gangguan jiwa yang terjadi termasuk gangguan mental organik (GMO) dalam melakukan tes pemeriksaan dan penatalaksanaannya.

Materi yang disampaikan oleh dr. Wikan mengenai tentang GMO, diantaranya yaitu gejala, penatalaksanaan hingga bagaimana pemerinksaan untuk penyakit stroke, cedera kepala, tumor, infeksi otak, epilepsi dan neurodegeneratif.

Daftar pertanyaan yang diajukan diantaranya sebagai berikut :

➤ **Bp. Jaka** : semenjak terkena stroke, ayah sering marah2, menangis namun tidak mau berobat karena malu, bagaimana cara mengatasi masalah tersebut?

Jawaban : memberikan pengertian untuk menumbuhkan kemampuan mengenali diri sebagai awal dari keberhasilan terapi. Maka perlu ada evaluasi kembali gejala sisa yang masih belum hilang dan perilaku yang bisa dirubah dan bagaimana keluarga dalam menanganinya.

➤ **Sdr. Galis** : apakah ada hubungan antara stroke dengan gula darah yang naik turun?

Jawaban : ada karena apabila gula darah tinggi dapat mempengaruhi kerja jantung dan ginjal yang berisiko menyebabkan terjadinya stroke.

➤ **dr. Evi** : Bagaimana pencegahan agar demensia tidak semakin berat?

Jawaban : diantaranya yaitu manifes gejala dengan beberapa obat, melakukan variasi hidup, selain itu juga perlu adanya pemantauan fungsi kognitif setidaknya 6 bulan sekali.





**PEMERINTAH PROVINSI JAWA TENGAH**  
**RUMAH SAKIT JIWA DAERAH**  
**Dr. RM. SOEDJARWADI**

Jalan Ki. Pandanaran Km.2 Klaten 57425 Telp. 0272-321435, Faks 0272-321418  
Website : rsjd-sujarwadi.jatengprov.go.id e-mail : soedjarwadi@jatengprov.go.id

- 
- **Sdr. Riska** : Bagaimana tips dan trik agar bisa tepat merujuk ke dokter spesialis syaraf atau ke spesialis jiwa? Sebab sulit untuk melakukan deteksi dini gangguan mental organik
- **Bu Endang** :
1. Stigma kesehatan jiwa, semakin berpendidikan malah semakin ditutupi
  2. Bagaimana pengaruh internet/ gadget terhadap gangguan kejiwaan?
  3. Ketergantungan gadget mengakibatkan otak frontal mengecil, itu fungsi/ organnya? apakah bisa dikembalikan?
  4. Bahaya mana penyakit jantung dengan penyakit gangguan jiwa? apakah ada kaitannya juga dengan regulasi kesehatan jiwa yang tidak menjadi prioritas program pemerintah?
  5. Bagaimana membedakan gejala neurologi dan gangguan mental organik? apakah ada tips dan trik untuk deteksi dini gangguan mental organik?

Jawaban : tips dan trik deteksi dini GMO perlu adanya kolaborasi antara dokter spesialis syaraf dan psikiater. Biasanya dideteksi oleh psikiater diantaranya dengan 1) Mendadak; 2) Kesadaran; 3) Kecurigaan gangguan fisik lain; dan 4) Mencurigai adanya GMO.

Notulis

Nama : Amalia Risqi Yuliani, SKM

NIP : 199607212019022009



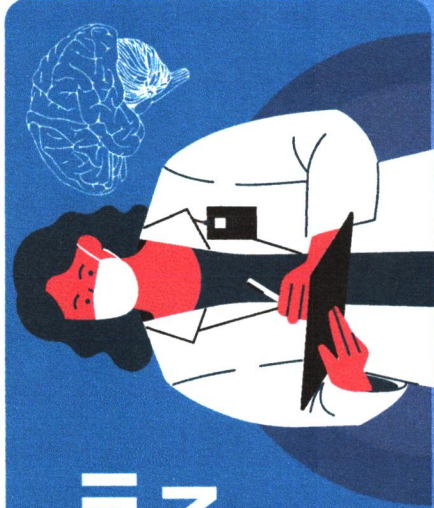

# DETEKSI DINI GANGGUAN MENTAL ORGANIK

dr. Eni Kusumawati, Sp.KJ, M.Kes



## Latar belakang

Gangguan jiwa dan perilaku : 25% dari seluruh penduduk Lebih dari 40% di antaranya didiagnosis secara tidak tepat.

Gangguan jiwa dan perilaku dialami kira-kira 10% populasi orang dewasa 24% dari pasien yang mengunjungi dokter pada pelayanan kesehatan dasar ternyata mengalami gangguan jiwa.



### Masalah Psikososial :

- Kriminal/kekerasan
- Kecelakaan/bunuhdiri
- Perceraian/mas.RT
- Penganiayaan anak
- Perjudian/sex bebas
- Konflik/bencana
- Kenakalan remaja
- Narkoba/HIV/AIDS
- Anjal/tawuran
- Ekonomi sulit

### STRESS

Individu  
Keluarga  
Masyarakat

Gangguan  
Kesehatan Jiwa

Produktivitas  
penghasilan



### Estimasi WHO:

Orang Dengan Gangguan Jiwa (ODGJ) yang belum mendapatkan layanan kesehatan jiwa di Negara-negara dengan penghasilan rendah-menengah termasuk Indonesia adalah >85%.

- menurunkan status kesehatan fisik
- menimbulkan dampak psikososial antara lain: tindak kekerasan,penyalahgunaan napza, pemasangan, maupun tindakan percobaan bunuh diri.





# FAKTOR RISIKO GANGGUAN JIWA



## Faktor Biologik

- Genetik/Keturunan
- Perubahan struktur otak dan keseimbangan kimia otak
- Penyakit fisik (kondisi medis kronis dan kondisi penggunaan obat2an/narkoba)

## Faktor Psikologik

- Tipe kepribadian (dependen, perfeksionis, introvert)
- Kurang dapat menyesuaikan diri terhadap perubahan kehidupan

## Faktor Sosial

- Relasi interpersonal yang kurang baik (disharmonikeluarga)
- Stress yang berlangsung lama
- Masalah kehidupan
  - Kurangnya dukungan keluarga dan lingkungan



# DETEKSI DINI GANGGUAN JIWA

## Adakah anggota keluarga yang sering mengalami:

- marah-marah tanpa alasan yang jelas, memukul, merusak barang, mudah curiga berlebihan, tampak bicara sendiri, bicara kacau atau pikiran yang aneh?
- sedih terus menerus lebih dari 2 minggu, berkurangnya minat terhadap hal-hal yang dulunya dinikmati, dan mudah lelah atau tenaganya berkurang sepanjang waktu?
- Cemas, khawatir, was-was. Kurang konsentrasi disertai dengan keluhan fisik seperti sering berkeringat, jantung berdebar, sesak, mual?
- Gembira berlebihan, merasa sangat bersemangat, merasa hebat dan lebih dari orang lain, banyak bicara dan mudah tersinggung?
- Gejala tersebut diatas mengalami pengekanan kebebasan berupa pengikatan fisik atau pengurungan/pengisolasian?



## Pemasangan pada ODGJ :

- Bentuk pengekanan kebebasan yang dilakukan pada ODGJ di komunitas dan melanggar HAM
- Berakibat perampasan kebebasan mengakses layanan untuk membantu pemulihan fungsi ODGJ
- Sebagian besar dilakukan oleh keluarga inti
- Beberapa alasan pemasangan: kurangnya pengetahuan, kesulitan akses dan keterjangkauan kelayakan kesehatan jiwa.



# DAMPAK DARI GANGGUAN JIWA

- Mereka yang mengalami gangguan jiwa akan mengalami perubahan dalam pikiran, perasaan dan perilakunya sehingga dapat **mengganggu pekerjaan, aktivitas sehari-hari** dan **pola relasi dengan orang lain** dan dapat **mengganggu fungsi dan produktivitas** dalam kehidupan sehari-hari.





4 jenis  
gangguan jiwa  
terbanyak

1. CEMAS
2. DEPRESI
3. GGN AFEKTIF BIPOLAR
4. GGN PSIKOTIK/  
SKIZOFRENIA



## GANGGUAN MENTAL ORGANIK

## GANGGUAN CEMAS

### Gejala Utama :

- Rentang emosi: mudah tersinggung, tidak sabar, gelisah, tegang, frustrasi
- Ciri Fisik : gelisah, berkeringat, jantung berdebar, kepala seperti diikat, gemetar dan sering buang air kecil
- Ciri Perilaku : gelisah, tegang, gemetar, gugup, bicara cepat dan kurang koordinasi
- Ciri Kognitif : sulit konsentrasi, gejala panik, merasa tidak bisa mengendalikan semua, merasa ingin melarikan diri dari tempat tersebut, serasaingin mati

## GANGGUAN DEPRESI

### Gejala Utama:

- Merasa sedih berkepanjangan lebih dari 2 minggu dan bertahan selama 2 bulan
- Hilang minat dan ketertarikan terhadap aktivitas yang biasanya menyenangkan
- Mudah lelah

### Gejala tambahan:

- Rasa bersalah
- Merasa tidak berguna
- Pandangan masa depan suram/ pesimis
- Harga diri dan kepercayaan diri berkurang
- Gangguan tidur
- Gagasan/perbuatan yang membayakan diri (ide bunuh diri)
- Gangguan pola makan

## GANGGUAN BIPOLAR

Gangguan suasana perasaan yang berganti-ganti antara episode manik dan depresi dalam periode waktu yang berbeda



## EPISODE MANIK:

- Suasana hati yang gembira berlebihan
- Sangat bersemangat
- Tidak mudah Lelah
- Harga diri tinggi
- Gagasan/ide yang melompat-lompat
- Banyak bicara
- Perhatian mudahteralih
- Kebutuhan tidurberkurang
- Dorongan untukmembelanjakan sesuatu tanpa perhitungan
- Pengendalian diri kurang

## EPISODE DEPRESI :

- Murung (sedih) sepanjang waktu
- Kehilangan minat/keinginan
- Mudah lelah/tak bertenaga

## Gejala Tambahan :

- Rasa bersalah
- Merasa tidak berguna
- Pandangan masa depan suram/pesimis
- Harga diri dan kepercayaan diri berkurang
- Gangguan tidur
- Gagasan/perbuatan yang membayakan diri (jide bunuh diri)
- Gangguan pola makan

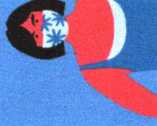

# GANGGUAN PSIKOTIK/SKIZOFRENIA

Skizofrenia merupakan suatu gangguan kejiwaan kompleks dimana seseorang mengalami kesulitan dalam proses berfikir sehingga menimbulkan halusinasi, selusi, gangguan berfikir dalam berbicara atau berperilaku yang tidak biasa



# Gangguan Skizofrenia

## Gambaran Klinis

- Waham
- Halusinasi
- pembicaraan kacau
- tingkah laku kacau atau katatonik,

## Fase :

- premorbid: kepribadian skizoid/ skizotipal
- prodromal
- aktif
- residual

## Gejala Utama

- Perilaku aneh atau kacau (pembicaraan tidak nyambung /tidak relevan)
- Rentang emosi labil, mudah tersinggung, gelisah sampai tidak terkontrol
- Menarik diri dari lingkungan (diam dan atau mengurung diri),
- Kecurigaan atau keyakinan yang jelas keliru dan dipertahankan (delusi/waham)
- Halusinasi (mendengar suara / melihat sesuatu tidak nyata), kadang terlihat bicara sendiri dan sulit tidur
- Tidak dapat bertanggung jawab terhadap yang biasa dikerjakan (aktivitas pekerjaan, sekolah, rumah tangga, dan sosial)



# GANGGUAN MENTAL ORGANIK

"Gangguan mental yang disebabkan gg fungsi otak krn gg fisik (di dlm / luar otak)"

- Dalam otak : meningitis, encephalitis, tumor otak, CVA.
- Luar otak: Keracunan, gagal jantung, typhoid, toxemia gravidarum.
- Khas:
  - Akut : kesadaran menurun + amnesia
  - Kronis : demensia





# Delirium

"GMO karena gangguan fungsi/ metabolisme otak secara umum."

## Etiologi:

- Penyakit/ gangguan fisik
- Intoksikasi zat / withdrawal
- Multipel

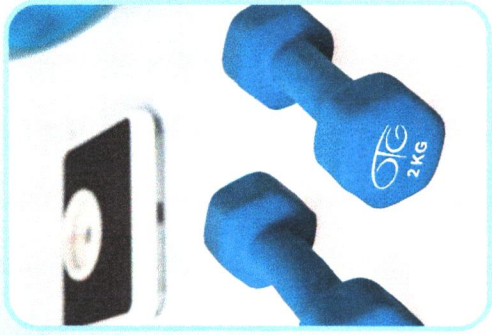

- Onset cepat, < 1 minggu. Max 6 bl
- Fluktuatif

- Cloudy Consciousness: hilang timbul sepanjang hari
- Delirium dpt mendahului ggn. primernya.

- Halusinasi umumnya menakutkan cemas, siaga jadi mirip waham.

- Perubahan situasi memperburuk.
  - pindah lingkungan, stimulasi</>, gelap
- EEG : perlambatan difus ~ delirium
- EEG perlu utk DD:
  - Gg. Psikotik Non-GMO, drug abuse, atau disosiatif

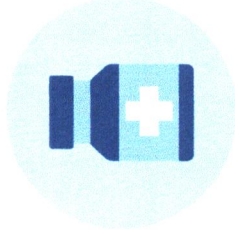

# Diagnosis

Tampilan klinis berbeda2 pada setiap pasien



- Gg kesadaran & perhatian
- Berkabut sp koma
  - Mengarahkan, memusatkan, pertahankan, mengalihkan perhatian terganggu



- Gg kognitif umum:
- Ilusi & halusinasi: terutama visual
  - Hendaya berpikir, kdg2 inkoherenasi
  - Hendaya memori immediate & recent
  - Disorientasi WTO



- Gg Psikomotor:
- Hipo/ hiperaktivitas.
  - Mudah beralih aktivitas.
  - Reaksi lamban.
  - Gg arus bicara: </>



- Gg siklus tidur:
- insomnia, pola terbalik, nightmare (kmd jd halusinasi)



- Gg Emosional:
- Depresi, anxietas, takut, marah, euforia, apatis

## Etiologi & DD

- Delirium= Akut & berbahaya/ sakit parah
- Harus segera cari tahu kausa! cek lengkap!

## Etiologi:

- Dlm otak/ SSP :
  - meningitis, encephalitis, Tu otak, CVA, post ictal etc
- Luar otak:
  - Keracunan, gagal jantung, toxemia gravidarum, gg. metabolisme, infeksi, demam, hipoksia, ensefalopati hepatic, pasca operasi etc

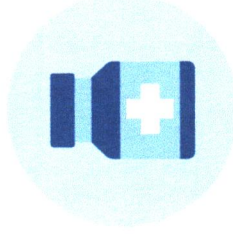



### Penatalaksanaan :

- Tangani kausa primer segera: kematian >>
- Perawatan suportif:
  - Lingkungan yg aman, tenang, cukup terang
  - Observasi per jam
  - Bantu disorientasi:
    - Benda2 pribadi, orang2 dekat, identitas WTO (kalender, jam, nama RS, foto, penunggu familier)
    - Reorientasi taktis & berulang2
- Hilangkan cemas:
  - Hindari pengikatan
  - Sikap simpatik, tenang, sabar
- Gelisah/ agitasi/ insomnia:
  - Benzodiazepin: Diazepam, clonazepam
  - Haloperidol, Chlorpromazine

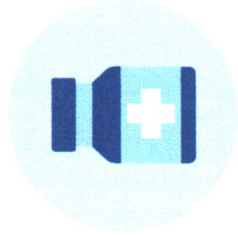

## Demensia

"Suatu kehilangan fungsi intelektual luas, akibat gangguan organik difus otak, yg berat sehingga mengganggu fungsi sosial / pekerjaan"

- Prognosis:
  - 60% irreversible,
  - 25% controllable,
  - 15% reversible
- Kausa banyak, tampilan klinis sama

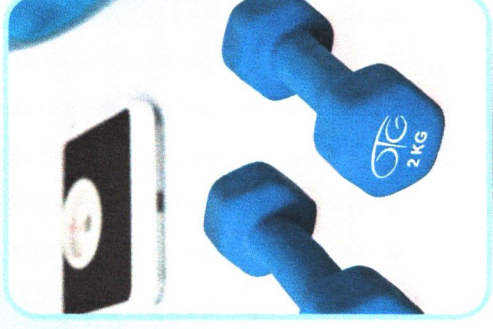

### Tampilan Klinis secara umum :

1. Gangguan fungsi kognitif:
    - Daya ingat (memori), daya pikir , daya belajar
  2. Gangguan sensorium:
    - Attention <<
  3. Gangguan lain:
    - Persepsi: halusinasi
    - Isi pikiran: waham
    - Mood: depresi, euphoria, cemas
- Umumnya berkembang perlahan, teramati
  - Bila onset cepat : ggn organik saat ini -> reversibel
  - Kesadaran intak, tak berkabut.

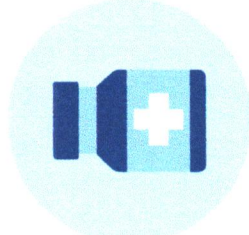

### STADIUM DINI

- Perubahan samar2 kepribadian:
  - ketrampilan sosial<<, minat & ambisi<<, afek labil/dangkal, agitasi, gg. somatik, kognisi<<
- Px masih dpt mengenali perubahannya, tapi segera denial.
- Hati2 depresi! (sering muncul lbh dulu)

### STADIUM LANJUT

- Gg memori:
  - Immediate & recent memory, lama2 remote
  - Srg konfabulasi
- Gg mood & personality:
  - Aksentuasi kepribadian awal (mis. kompulsif, excitatif)
  - Mula2 depresi, anxiety,
  - Lama2 apatis, withdrawal, minat<<
  - Kmd. paranoid, sentimental, asusila

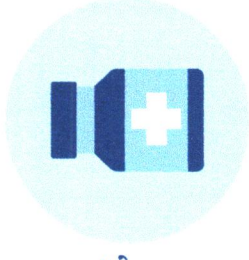



- Disorientasi: WTO
  - srg tersesat, bahkan dlm rumah, wandering terut malam hr
- Gg. intelektual/ kognisi:
  - Jdi “kurang tajam”, kesulitan hal2 yg tadinya mudah
- Gg. Judgment:
  - Impulsif, unanticipatif
- Gg. Bahasa: samar, perseverasi, bloking, mutisme
- Gx Psikotik:
  - Halusinasi, ilusi, delusi

#### PEMERIKSAAN FISIK

- Pemeriksaan lengkap gg endokrin, paru, jantung, hati, infeksi
- Pemeriksaan neurologis terut. cari fokus SSP
- Lab, EEG, CT scan, MRI

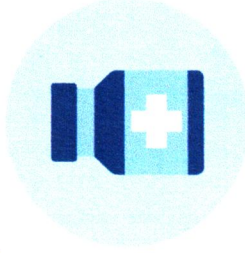

#### TES PSIKOLOGIS

##### Manfaat:

- Bantu identifi lesi fokal
- Gambaran data dasar
- Bantu Dx
- Identifikasi kelebihan Px u planning Tx

##### Al:

- WAIS
- Bender Gestalt
- Luria
- Halstead & Reitan Batteries
- MMSE: praktis, ringkas, efektif
- Tes Konstruksional:
  - gambar sederhana: silang, segilima, jam
  - mengulang gambar sec serial

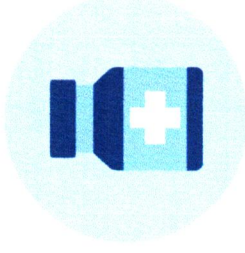

## Penatalaksanaan



### 1. TERAPI SUPTIF

- Perawatan fisik:
  - nutrisi, koreksi mata, hearing aid, hati2 hal2 berbahaya: kompor, obat, anak tangga
- Usahakan di tempat & lingkungan familier
- Libatkan Px utk orientatif:
  - kontak personal, kalender, jam, TV, diskusi berita aktual, aktivitas terstruktur
- Self confidence Px
  - ~ kelebihan Px, menghargai, perlakuan dws
- Hindari isolatif/ kegelapan/ stimulasi </>



### 2. TERAPI SIMPTOMATIK

- Anxietas psikotik akut:
  - Haloperidol dosis <<, Risperidone
- Anxietas non-psikotik, insomnia : Diazepam,
- Depresi: SSRI



### 3. TERAPI KHUSUS

- Tak ada yg khusus
- Vasodilator cerebral, Vit.E, Kolinerjik enhancer (Takrin, Donezepil, Rivastigmin)

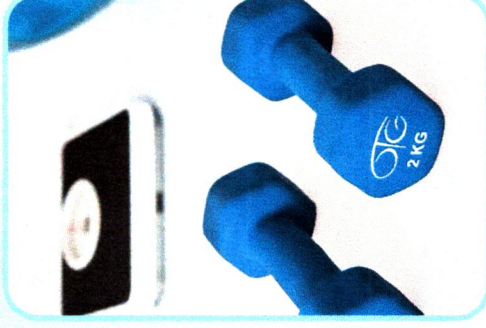

## Sindrom Amnestik Akibat Kondisi Medis Umum

- Terjadi defisit memori berat, tiba2, setelah cedera SSP, -> bisa menjadi kronis
- Bisa :
  - Retrograde: remote memory: masa kanak2
  - Anterograde: immediate/ recent memory
- Px tak menyadari amnesianya.
- Tanpa penurunan fungsi intelektual lain
- Kausa:
  - Trauma SSP, hipoksia, ensefalitis, drug abuse etc.
- Penatalaksanaan: ~ kausa



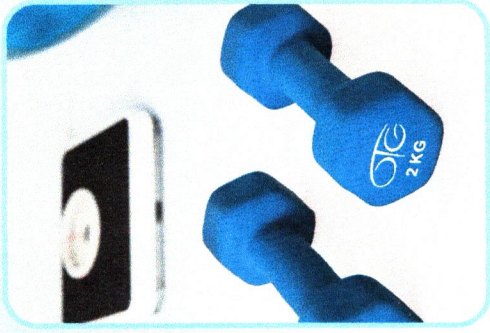

## Gangguan Katatonik Akibat Kondisi Medik Umum

- Tdp. katatonia: stupor, katalepsi, fleksibilitas serea, mutisme, bradikinesia, stereotipi, ekolalia/praksia, mutism hingga agitasi.
- Kausa tersering Gg neuro & metabolik (ensefalo hepatic, hiperkalsemia)
- Pastikan ter DD dg Skizofr. Katatonik -> Waspada!

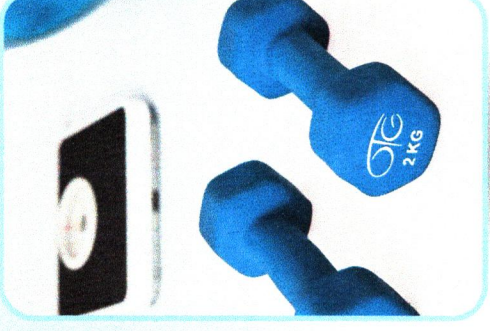

## Perubahan Kepribadian Akibat Kondisi Medis Umum

- Terjadi perubahan kepribadian atau aksentuasi ciri kepribadian sebelumnya
  - Srg: hilang kendali emosi, impulsif, paranoid atau: apatis, autistis
- Umumnya lesi lobus frontal, krn:
  - stroke, tumor, trauma SSP, hidrosefalus, sclerosis, Khorea Huntington.
- Hati2 DD dg:
  - delirium ringan, awal demensia, skizofrenia, Gg afektif

## Simpulan

- Gangguan Jiwa dapat diobati jika diketahui dan ditangani sejak awal
- Deteksi dini gangguan jiwa penting untuk kecepatan dan ketepatan penanganan.
- Gejala psikiatri bisa berasal dari gangguan fungsional atau organik sehingga sangat penting untuk mengetahui penyebab utamanya
- Peran keluarga juga sangat dibutuhkan untuk keberhasilan dan kontinuitas pengobatan

# TERIMA KASIH

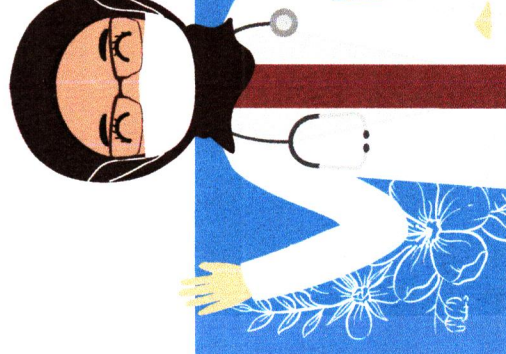





RSJD Dr. RM. Soedjarwadi  
Provinsi Jawa Tengah

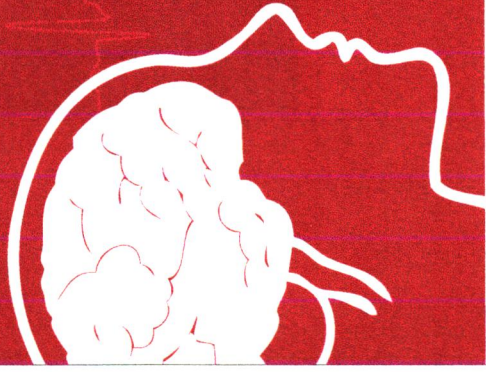

# GANGGUAN MENTAL ORGANIK PADA KASUS NEUROLOGI

dr. Wikan Pambudi Nuroso, Sp.N



RSJD Soedjarwadi



rsjdsoedjarwadi



RSJSoedjarwadi



RSJD Soedjarwadi



RSJD Dr. RM. Soedjarwadi



dr. Wikan Pambudi Nuroso, Sp.N

# Gangguan Mental Organik



Suatu gangguan mental yang **diakibatkan** oleh suatu kondisi patologis yang dapat dijelaskan



RSJD Dr. RM. Soedjarwadi



dr. Wikan Pambudi Nuroso, Sp.N

## Penyebab

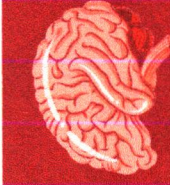

### Gangguan Saraf Pusat

- Stroke
- Infeksi Otak
- Tumor
- Epilepsi
- Trauma
- Autoimun
- Neurodegeneratif



### Gangguan Metabolik

- Metabolik
- Kardio-Vaskuler
- Gangguan Nutrisi
- Infeksi



### Faktor Eksternal

- Lingkungan
- Toksin
- Alkohol
- Obat



RSJD Dr. RM. Soedjarwadi



dr. Wikan Pambudi Nuroso, Sp.N

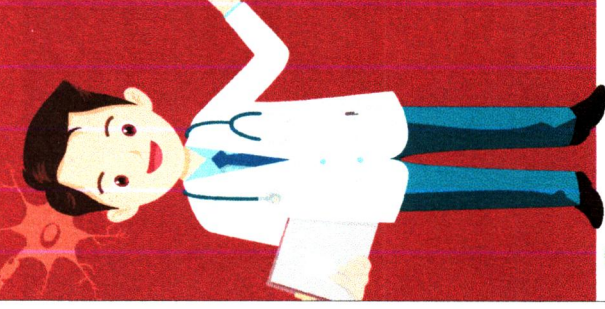

## Organic, including symptomatic, mental disorders:

- F00 Dementia in Alzheimer's disease
- F01 Vascular dementia
- F02 Dementia in other diseases classified elsewhere
- F03 Unspecified dementia
- F04 Organic amnesic syndrome, not induced by alcohol and other psychoactive substances
- F05 Delirium, not induced by alcohol and other psychoactive substances
- F06 Other mental disorders due to brain damage and dysfunction and to physical disease
- F07 Personality and behavioural disorders due to brain disease, damage and dysfunction
- F09 Unspecified organic or symptomatic mental disorder



RSJD Dr. RM. Soedjarwadi



dr. Wikan Pambudi Nuroso, Sp.N



# Sudut Pandang Neurologi

## GMO

- Stroke
- Cedera Kepala
- Tumor
- Infeksi Otak
- Epilepsi
- Neurodegeneratif

Terapi Utama  
Sesuai Etiologi

# Apa itu Stroke ?

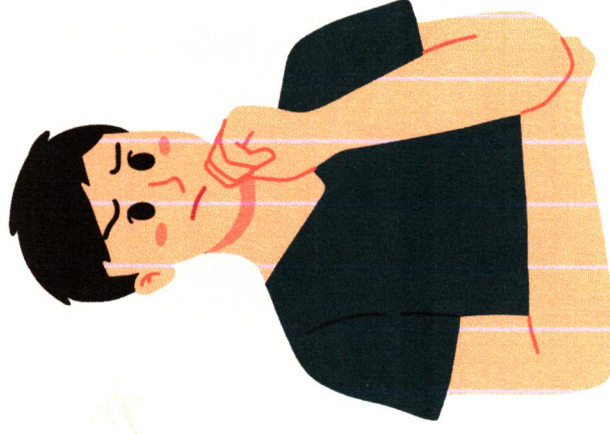

# Apa itu Stroke ?

**stroke adalah** istilah yang digunakan dokter ketika bagian otak rusak karena permasalahan aliran darah, bisa terjadi karena **sumbatan** maupun **perdarahan**

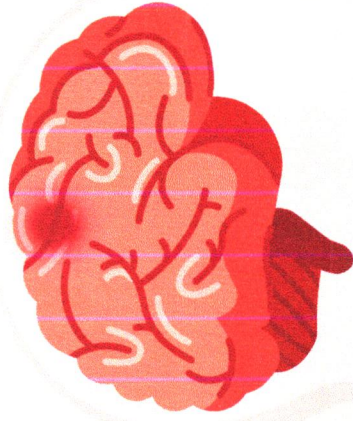

# Tanda & Gejala Stroke

## Ingat Slogan : **SeGeRa Ke RS**

**Senyurn** tidak simetris (mencong ke satu sisi), terdajak, sulit menelan air minum secara tiba-tiba

**Gerak** separuh anggota tubuh melemah tiba-tiba

**Bicara** pelo/ tiba-tiba tidak dapat bicara/ tidak mengerti kata-kata/ bicara tidak nyambung

**Kebas** atau baal/ kesemutan separuh tubuh

**Rabun**, pandangan satu mata kabur, terjadi secara tiba-tiba

**Sakit** kepala hebat yang muncul tiba-tiba dan tidak pernah dirasakan sebelumnya. Gangguan fungsi keseimbangan, seperti terasa berputar (tremor/ gemetar, sempoyongan)



# Penatalaksanaan Stroke

Obat-obatan yang membuka sumbatan pembuluh darah (dapat diberikan dalam < 4,5 jam dari serangan)

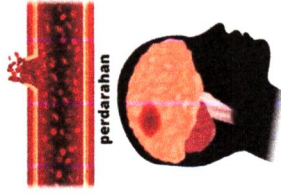
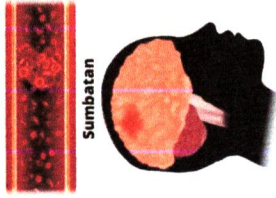

Obat untuk mengurangi tekanan di otak karena perdarahan

Mungkin perlu pembedahan tergantung kondisi pasien

# Apa itu Cedera Kepala?

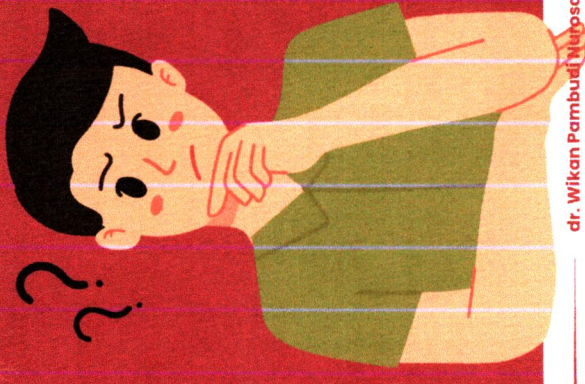

# Apa itu Cedera Kepala?

**Cedera kepala** adalah trauma yang mengenai calvaria dan atau basis cranii serta organ-organ di dalamnya, dimana kerusakan tersebut bersifat non-degeneratif/non-kongenital, yang disebabkan oleh gaya mekanik dari luar sehingga timbul gangguan fisik, kognitif maupun sosial serta berhubungan dengan atau tanpa penurunan tingkat kesadaran.

PERDOSSI, 2016

# Penatalaksanaan Cedera Kepala

- Stabilisasi fungsi vital (A,B,C)
- Transport
- Pemeriksaan klinis & penunjang
- Medikamenta
- Tindakan intervensi

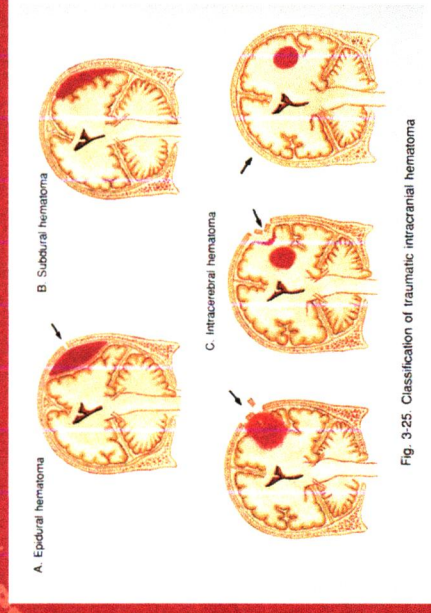
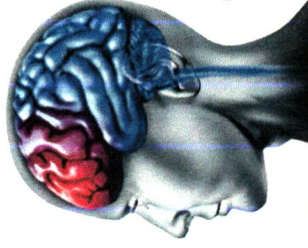

Fig. 3-25 Classification of traumatic intracranial hematoma

## MAJOR CAUSES OF TRAUMATIC BRAIN INJURIES\*



\*Based on information from the National Center for Injury Prevention and Control, CDC

<b>1%</b>	<b>SUICIDE</b>
<b>11%</b>	<b>ASSAULT</b>
<b>19%</b>	<b>STRUCK BY OBJECTS (INCL. SPORTS)</b>
<b>20%</b>	<b>MOTOR VEHICLE ACCIDENTS</b>
<b>21%</b>	<b>OTHER</b>
<b>28%</b>	<b>FALLS</b>





# Apa itu Tumor Otak ?

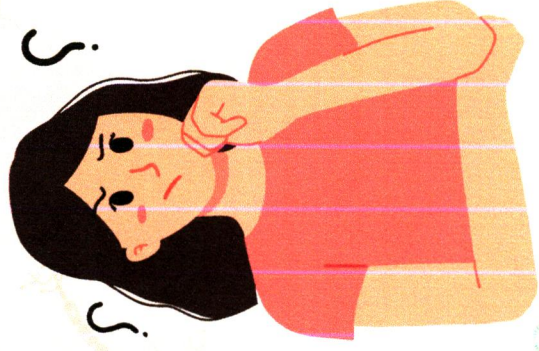

# Apa itu Tumor Otak ?

**Tumor otak** adalah sekelompok tumor yang timbul dalam sistem saraf pusat baik primer maupun metastasis.

PERDOSSI, 2016

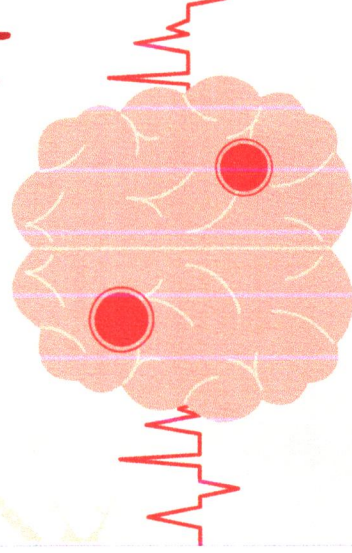

# Tanda dan Gejala

- Sakit kepala yang memburuk terutama di malam hari
- Mual dan muntah bersamaan dengan sakit kepala yang memberat
- Penurunan kesadaran
- Paresis saraf-saraf kranialis
- Perubahan mood, memori, atau kemampuan untuk berkonsentrasi
- Gangguan fungsi kognitif dan memori
- Kejang
- Kelemahan dan/atau rasa baal, tingling pada ekstremitas

Penegakan diagnosis tumor otak membutuhkan modalitas pemeriksaan penunjang Penatalaksanaan berdasarkan etiologi tumor, dengan Tindakan operatif maupun kemo/radioterapi



# Apa itu Infeksi Otak ?



## Infeksi otak adalah

Infeksi pada Sistem Saraf Pusat yang diakibatkan oleh virus, bakteri, jamur, maupun parasit.

Penatalaksanaan sesuai dengan etiologi.

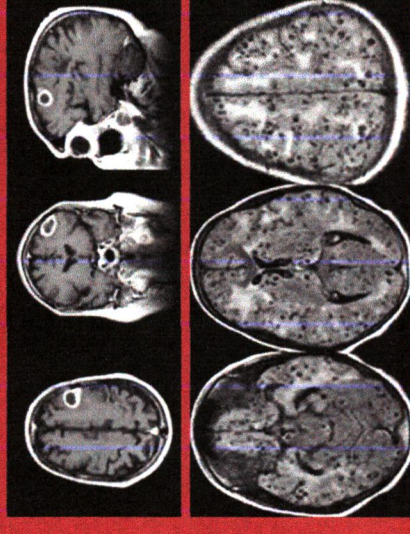

# Apa itu Infeksi Otak ?

## Infeksi otak adalah

Infeksi pada Sistem Saraf Pusat yang diakibatkan oleh virus, bakteri, jamur, maupun parasit.

Penatalaksanaan sesuai dengan etiologi.

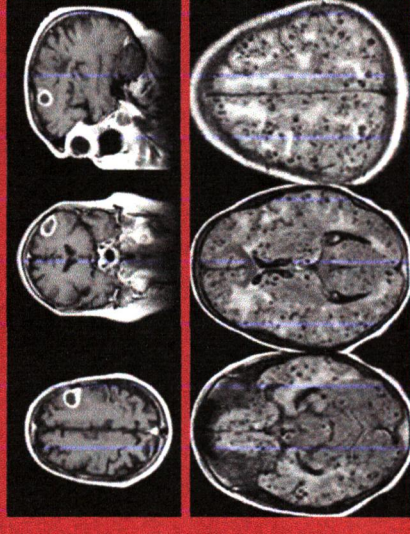

# Apa Itu Epilepsi ?

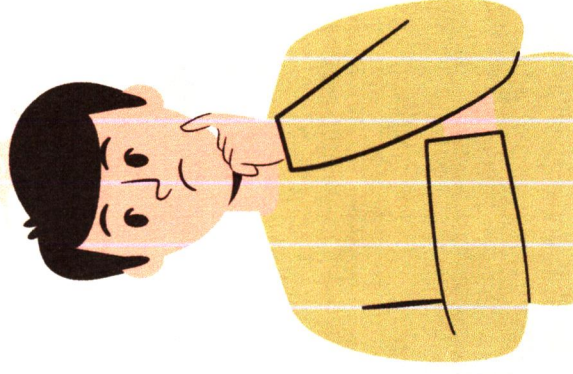

**Epilepsi** adalah kelainan otak yang ditandai dengan kecenderungan terus menerus untuk menimbulkan bangkitan epileptik dengan konsekuensi neurobiologis, kognitif, psikologis, dan sosial.

Electroencephalogram (EEG)

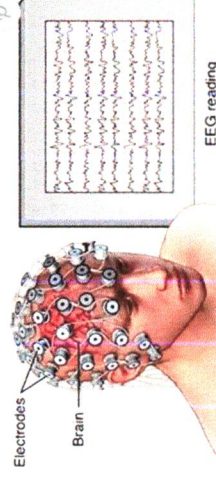

**Bangkitan epileptik** adalah terjadinya tanda/gejala yang bersifat sesaat akibat aktivitas neuronal yang abnormal dan berlebihan di otak.



# Apa Itu Neurodegeneratif ?



# Apa Itu Neurodegeneratif ?

Penyakit yang diakibatkan oleh penurunan struktur dan fungsi sel saraf secara progresif

**Penuaan itu wajar**

**Kemunduran fungsi saraf melebihi usia itu tidak wajar**



# Apa saja Penyakit Neurodegeneratif ?

Penyakit Parkinson  
Penyakit Alzheimer  
Penyakit Huntington  
Amyotrophic lateral sclerosis (ALS)  
Multiple Sclerosis (MS)

Gangguan fungsi motorik

Gangguan fungsi kognitif dan perilaku

**DEMENSIA**

# Apa Itu Demensia ?





# Apa Itu Demensia ?

Demensia adalah sindrom penurunan fungsi intelektual dibanding sebelumnya yang cukup berat sehingga mengganggu aktivitas sosial dan professional yang tercermin dalam aktivitas hidup keseharian, biasanya ditemukan juga perubahan perilaku dan tidak disebabkan oleh delirium maupun gangguan psikiatri mayor



RSJD Dr. RM. Soedjarwadi

dr. Wikan Pambudi Nuroso, Sp.N



RSJD Dr. RM. Soedjarwadi

dr. Wikan Pambudi Nuroso, Sp.N

**Dementia**

An umbrella term used to describe a collection of brain diseases and their symptoms, which include: memory loss, impaired judgment, personality changes, and an inability to perform daily activities.

- Alzheimer's Disease**
  - Prevalence: 60-70% of dementia cases
  - Characterized by: Amyloid plaques and beta tangles.
  - Symptoms include: Impairments in memory, language, and visuospatial skills.
- Vascular Dementia**
  - Prevalence: 10-20% of dementia cases
  - Characterized by: Disease or injury to the blood vessels leading to the brain.
  - Symptoms include: Impaired motor skills and judgement.
- Frontotemporal Dementia**
  - Prevalence: 10% of dementia cases
  - Characterized by: Disease of frontal and temporal lobes of the brain.
  - Symptoms include: Personality changes and issues with language.
- Lewy Body Dementia**
  - Prevalence: 5% of dementia cases
  - Characterized by: Protein deposits on nerve cells.
  - Symptoms include: Hallucinations, disordered sleep, and motor skills.
- Other Dementias**
  - Prevalence: 5% of dementia cases
  - Dementias related to:
    - Prion disease
    - Huntington's disease
    - HIV
    - Creutzfeldt-Jakob disease
    - Korsakoff syndrome

**Kenali 10 Gejala Umum Demensia Alzheimer Dari Sekarang!**

- 1. Gangguan Daya Ingat**: Sering lupa hal-hal yang baru saja terjadi, lupa nama orang-orang yang sudah dikenal, lupa tanggal, bulan, dan tahun.
- 2. Sulit Fokus**: Sulit melakukan aktivitas yang membutuhkan konsentrasi, seperti membaca, mengikuti pembicaraan, atau mengikuti resep.
- 3. Sulit Melakukan Kegiatan Familiar**: Sering lupa untuk menaruh barang pada tempat yang benar, lupa bagaimana cara mengemudi, atau lupa bagaimana menggunakan alat-alat rumah tangga.
- 4. Disorientasi**: Sulit mengingat waktu, tempat, dan orang-orang yang ada di sekitarnya.
- 5. Kesulitan Memahami Visuo Spasial**: Sulit untuk membaca, mengemudi, atau memahami gambar, seperti memahami peta atau memahami gambar.
- 6. Gangguan Berkomunikasi**: Kesulitan berbicara dan memahami apa yang orang lain katakan, atau kesulitan mengikuti pembicaraan yang panjang.
- 7. Menaruh Barang Tidak Pada Tempatnya**: Menaruh barang-barang yang penting pada tempat yang salah, seperti menaruh kunci di dalam lemari.
- 8. Salah Membuat Keputusan**: Perubahan cara menilai, membuat keputusan yang buruk, atau mengambil keputusan yang tidak bijaksana.
- 9. Menarik Diri dan Pergaulan**: Tidak merasa senang berinteraksi dengan orang lain, atau menarik diri dari pergaulan yang sudah ada.
- 10. Perubahan Emosi**: Perubahan emosi yang sering terjadi, seperti merasa sedih, marah, atau takut.



RSJD Dr. RM. Soedjarwadi

dr. Wikan Pambudi Nuroso, Sp.N

**Bagaimana Pemeriksanya ?**

- Anamnesis
- Pemeriksaan fisik
- Pemeriksaan Penunjang
- Pemeriksaan Psikiatri

**Pemeriksaan fungsi kognitif**

- Atensi
- Bahasa
- Memori
- Visuospasial
- Fungsi Eksekutif



RSJD Dr. RM. Soedjarwadi

dr. Wikan Pambudi Nuroso, Sp.N



# Atensi

Kemampuan untuk memperhatikan stimulus tertentu tanpa terganggu oleh stimulus internal maupun eksternal (lingkungan)  
**Alertness** : proses dasar kesadaran dimana pasien merespon setiap stimulus dari luar (lingkungan)  
**Vigilance** (konsentrasi) : kemampuan untuk mempertahankan atensi selama periode tertentu

- Pemeriksaan Atensi
- Harus dilakukan saat awal pemeriksaan
  - Digit Repetition 3 - 7
  - 7 - 4 - 9
  - 8 - 5 - 2 - 7
  - 2 - 9 - 6 - 8 - 3
  - 5 - 7 - 2 - 9 - 4 - 6 dst
  - Serial 7 substraction
  - Digit Reversal (20 - 1)
  - Months in reverse order (Des - Jan)



# Bahasa

Merupakan kemampuan untuk berkomunikasi melalui penggunaan simbol (Benson, 1979).  
 Penting untuk membangun kemampuan kognitif.  
**Bicara** : proses mekanik verbal berbahasa  
**Afasia** : gangguan berbahasa  
**Disartria** : gangguan artikulasi dengan modalitas bahasa masih intak  
**Dysprosodia** : Gangguan intonasi (melodi) bicara  
 Kemampuan modalitas Bahasa: bicara spontan, pengertian, pengulangan, penamaan, membaca, menulis.

BROCA'S AREA  
 WERNICKE'S AREA

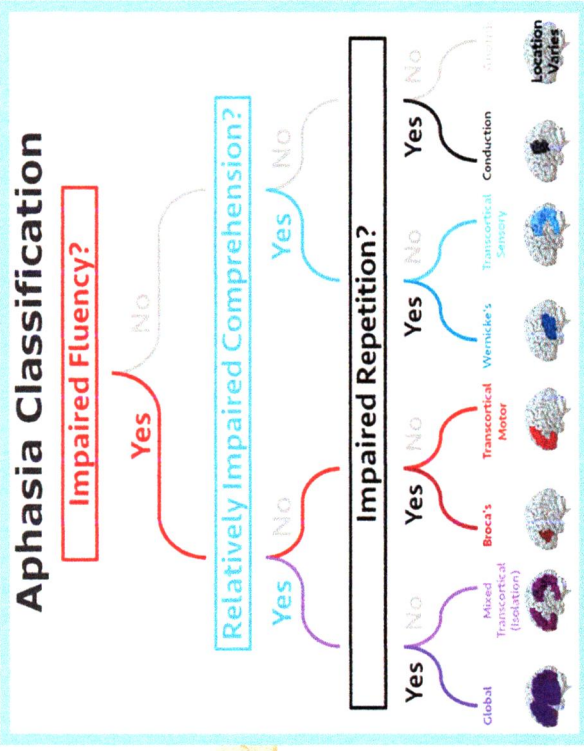
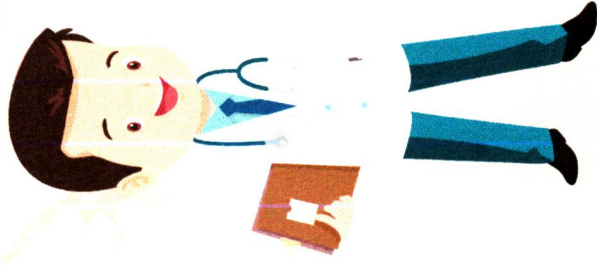
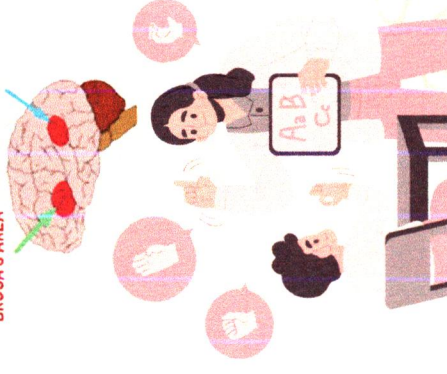

# Memori

Lama rentang waktu antara stimulus dan recall

**Pemeriksaan memori:**

- **Immediate memory**
- Rentang Digit (Repetisi Digit)
- Rentang Digit backward (Working memory)
- **Recent memory**
- Verbal : Recall 5 objek (mis : pisang, meja, biru, kucing, kantor) setelah 1 menit
- Visual : Recall 3 gambar geometrik setelah 1 menit

- **Remote memory**
- Autobiografi, kejadian publik (?)
- **Semantic memory**
- Pengetahuan (jumlah hari dalam 1 bulan, dll)

**Stimulus**

detik → atensi

**Immediate memory**

menit, jam, hari, bulan, tahun → konsolidasi, ulang, simpan

**Recent memory**

tahun, seumur hidup → konsolidasi lebih kuat

**Remote memory**





## Visuospasial

Fungsi dalam menghubungkan persepsi visual dengan bangun dan ruang.  
Kemampuan untuk memanipulasi objek di pikiran dalam bentuk tiga dimensi.

3 tipe kelainan visuospasial :

- Agnosia visual
- Gangguan atensi spasial (neglect)
- Defisit visuokonstruksi

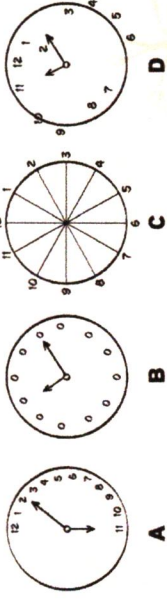

## Fungsi Eksekutif

**Fungsi berfikir :**

- Inisiasi
- Problem solving
- Planning
- Perseverasi (shifting of idea)
- Abstraksi

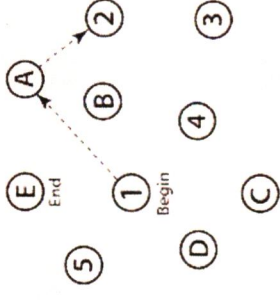

### LURIA'S TEST



**FIST**



**EDGE**

(Bird's Eye View)



**PALM**

(Bird's Eye View)

## Bagaimana Penatalaksanaannya ?

Tidak ada terapi definitive (Penyakit Progresif)  
Medikamentosa sebagai terapi pendukung  
Mencegah lebih utama



## Optimal Aging (Menua secara sehat)

**Optimal Aging**

- Fisik
- Kognitif
- Psikologis
- Sosial

“ Use it or lose it ”





## Prevalensi gangguan psikiatri pada kasus neurologi

	Depression	Apathy	Anxiety	Psychosis	Aggression	PBA
AD	0%–86%	Up to 92%	—	10%–73%	33%–67%	—
ALS	40%–50%	—	—	—	—	10%–49%
FTD	—	95%	—	20% del., 7% hall.	—	—
VaD	32%	—	19%–70%	33% del., 13%–25% hall.	—	—
PD	40%–50%	16.5%–40.0%	—	16% del., 30% hall.	—	4%–6%
HD	Up to 63%	59%	—	3%–12%	19%–59%	—
TS	73%	—	—	—	—	—
MS	37%–54%	—	9.2%–25.0%	—	—	10%
Epilepsy	8%–63%	—	19%–50%	0.6%–7.0%	4.8%–50.0%	—
Stroke	30%–40%	—	Up to 27%	—	Up to 32%	11%–34%
TBI	6%–77%	10%–60%	11%–70%	2%–20%	11%–98%	5%–11%

AD, Alzheimer disease; ALS, amyotrophic lateral sclerosis; del., delusions; FTD, frontotemporal dementia; hall., hallucinations; HD, Huntington disease; MS, multiple sclerosis; PD, Parkinson disease; PBA, pseudobulbar affect; TS, Tourette syndrome; TBI, traumatic brain injury; VaD, vascular dementia.

Bradley's Neurology in Clinical Practice 7th Ed



RSJD Dr. RM. Soedjarwadi



dr. Wilkan Pambudi Nuroso, Sp.N

## Penutup

- Gangguan Mental Organik meliputi kasus gangguan fungsi otak secara luas
- Penanganan GMO memerlukan penegakan diagnosis etiologi penyebabnya
- Kolaborasi antar profesi sangat penting dalam tatalaksana GMO



RSJD Dr. RM. Soedjarwadi



dr. Wilkan Pambudi Nuroso, Sp.N



RSJD Dr. RM. Soedjarwadi  
Provinsi Jawa Tengah

# TERIMA KASIH



RSJD Soedjarwadi



rsjdsoedjarwadi



RSJSoedjarwadi



RSJD Soedjarwadi

